

## ATTO RICOGNITIVO

L'anno duemiladicianove, il giorno 15 del mese di novembre, in Cefalù,

presso la casa Comunale, nell'ufficio del Sindaco, con il presente atto i

Signori:

1. Lapunzina Rosario, in qualità di Sindaco del Comune di Cefalù, di seguito

“L'Amministrazione”;

2. Di Vincenzo Arch. Giuseppe, in qualità di Responsabile del Settore

Urbanistica ed Edilizia Privata del Comune di Cefalù;

3. Singarella Avv. Vincenzo, nato a Niscemi il 2 luglio 1961, residente in

Piazza Armerina alla Via P. Mattarella snc, il quale interviene al presente atto,

giusta procura speciale del 4 giugno 2019, nella sua qualità di rappresentante

della MD Immobiliare S.p.A. con sede in Gricignano D'Aversa Zona

Industriale ASI capannone n. 18;

4. Ferlito Salvatore, nato a Petralia Sottana il 16-06-1957, residente in

Cefalù, C.da Presti Basso n. 34 il quale interviene al presente atto in

rappresentanza della società FMC srl con sede nella Via delle Fresie in Cefalù

P.IVA 0674430820, e della società Santalucia S.r.l.;

### danno atto di quanto segue:

- Con istanza assunta al prot. 1537 del 12.5.2015 della SO.SVI.MA. S.p.A. -

Sportello Unico “SUAP Madonie Associato”, il sig. Ferlito Salvatore, nella

qualità di proprietario dell'area oggetto dell'intervento di che trattasi, ha

chiesto il rilascio del Provvedimento Unico – Concessione Edilizia per la

realizzazione di una struttura commerciale in Zona E3S all'interno del

comparto edificatorio di P.P. a supporto di un'area intermodale di scambio

e servizi per la mobilità sostenibile urbana sita in c.da Santa Lucia distinto

in catasto al foglio di mappa 4 particelle 1591 e 1590 del Comune di Cefalù.

- In data 12/06/2015 è stato sottoscritto atto di scissione rep. 25694 della società CFC s.r.l. con sede in Cefalù in forza del quale il terreno oggetto dell'intervento è stato attribuito alla società di nuova costituzione Santalucia s.r.l.

- Con atto di compravendita rogato in notaio Angelo Piscitello di Cefalù il 4 agosto 2015 con rep. 25795 e racc. 10299 ed allegato frazionamento che identifica le nuove particelle 1590 e 1591 del foglio di mappa n. 4, la società Santalucia s.r.l. ha ceduto la proprietà, con riserva al diritto di superficie sulla parte della realizzanda costruzione alla prima elevazione, del terreno edificabile in Cefalù Contrada Santa Lucia identificato in catasto al foglio 4 particella 1590 derivata dal frazionamento della particella 447 del foglio di mappa 4 oggetto dell'intervento di che trattasi, alla società MD Immobiliare s.r.l.

- Il SUAP ha indetto Conferenza di servizi, ai sensi e per gli effetti degli artt. 14, 14 bis, 14 ter, 14 quater, 14 *quinquies* della L. 241/90, così come recepiti dalla L.r. n. 5/2011.

- Il Responsabile SUAP ha invitato, con nota prot. 1538 del 12.5.2015, tutte le Amministrazioni competenti coinvolte nel procedimento a partecipare con i propri funzionari dotati dei necessari poteri di rappresentanza, al fine di esprimere in modo vincolante la volontà dell'amministrazione rappresentata alla Conferenza di Servizi presso la sede di SO.SVI.MA s.p.a..

- Nel corso delle 3 sedute di Conferenza di Servizi dell'8.6.2015, del

23.06.2015 e del 30.06.2015 sono stati acquisiti i pareri e le autorizzazioni di legge.

- Con nota prot. 2016 dell'1.7.2015 il SUAP ha trasmesso agli Enti convocati il verbale conclusivo della Conferenza di servizi del 30.6.2015, con cui, preso atto dei pareri acquisiti e di quelli resi all'interno della conferenza di servizi, si è concluso con esito favorevole l'iter di approvazione del progetto di che trattasi.

- Le società istanti, in data 18.9.2015, hanno provveduto alla stipula della polizza fideiussoria n.1674.00.27.2799676934, rilasciata dalla SACE BT S.p.a. dell'ammontare richiesto, ed in data 6.10.2015, hanno versato al Comune l'importo di euro 57.425,76, pari alla prima rata per oneri di urbanizzazione.

- Con nota 3913 del 17.11.2015 il SUAP ha trasmesso il Provvedimento Unico all'Ufficio Tecnico del Comune di Cefalù per la sottoscrizione da parte del Responsabile dell'Ufficio Tecnico comunale, che non ha firmato il documento predetto.

- Md Immobiliare S.p.a. e Santalucia S.r.l. in data 20 gennaio 2016 hanno comunicato l'inizio dei lavori, con le modalità previste dall'art. 2 della L.r. 17/94, relativi alle opere di cui all'istanza del 12.5.2015, depositando il progetto approvato.

- In data 2 febbraio 2016, il Responsabile del Settore Edilizia Privata del Comune di Cefalù ha adottato l'Ordinanza n. 2 con cui ha sospeso i lavori *“sino a quando saranno espletati e completati tutti gli atti e adempimenti necessari e indispensabili al prosieguo dei lavori (stipula convenzione come prescritto dalle N.T.A. del P.P. delle Zone Collinari di Espansione*

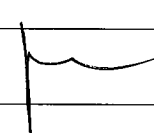
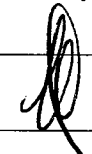
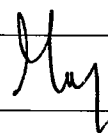

*Urbana e della Caldura in particolare l'art. 3 punto 3.6 – Sottozona E3S*

*comma 5 e conformi alle prescrizioni di zona, con inserite le condizioni di*

*cui al parere favorevole condizionato del locale Corpo dei VV.UU.);*

*presentazione della relazione prescritta dal D.Lgs. n. 192/2005 comma 1*

*dell'art. 8 Relazione tecnica accertamento e ispezioni”.*

- In data 17 marzo 2016, è stata notificata alle ditte la determinazione n. 12

del 14.3.2016 con cui il Responsabile del Settore Edilizia Privata del

Comune di Cefalù ha “annullato in autotutela la Concessione Edilizia

assentita a seguito di formazione di silenzio assenso in testa alla società

Santalucia s.r.l. e la società MD Immobiliare s.r.l. per la realizzazione di

una struttura commerciale in zona E3S all'interno del comparto

edificatorio di P.P. delle Zone Collinari di Espansione Urbana e della

Caldura, a supporto di un'area intermodale di scambio e servizi per la

mobilità sostenibile urbana sita in c.da Santa Lucia sull'immobile distinto

in catasto al foglio di mappa 4 particelle 1591 e 1590 in contrasto alle

norme del P.P. delle Zone Collinari di Espansione Urbana e della Caldura

in particolare l'art. 3 punto 3.6. – Sottozona E3S comma 5°, P.P.; a

quanto prescritto dal comma 1 dell'art. 8 del D.Lgs. 192/2005 “Relazione

tecnica, accertamento e ispezioni”; al parere dei VV.UU. espresso con

nota protocollo n. 7492/PM del 14.12.2015”.

- Md Immobiliare S.p.a. e Santalucia S.r.l. hanno impugnato dinanzi al

T.A.R.S. Palermo i suddetti provvedimenti dell'Amministrazione

comunale, con ricorso iscritto al n. 899/2016 R.G., In esito alla Camera di

Consiglio del 28 aprile 2016, con Ordinanza n. 560/2016, il Tar Sicilia

Palermo, Sez. II, ha accolto la domanda cautelare. A seguito di appello

cautelare del Comune di Cefalù, il C.G.A.R.S. ha confermato la pronuncia del T.A.R.S. Palermo. È stata fissata l'udienza pubblica del 26.4.2017 per la discussione del ricorso dinanzi al T.A.R.S. di Palermo.

- le Parti private si sono determinate a presentare una proposta di variante al progetto oggetto della comunicazione di inizio lavori presentata ai sensi e per gli effetti dell'art. 2 L. Reg. n. 17/1994 in data 20.1.2016.

- In uno alla detta proposta di variante, è stata predisposta la redistribuzione planivolumetrica dei lotti di comparto di Piano Particolareggiato, con l'indicazione delle opere, soggette a successivi provvedimenti autorizzativi, che potranno essere realizzate nell'area adiacente alla proprietà in testa alla MD Immobiliare.

- Le parti hanno ritenuto opportuno concludere un accordo, senza pregiudizio degli eventuali diritti di terzi e - in ogni caso - nel perseguimento del pubblico interesse, al fine di determinare il contenuto discrezionale, per quanto di competenza del Comune di Cefalù, del provvedimento autorizzativo unico che dovrà essere adottato in esito alla conferenza dei servizi da convocare da parte del competente SUAP.

- Sono state acquisite le valutazioni tecnico-amministrative dell'Amministrazione comunale sul progetto presentato dell'Amministrazione comunale e la deliberazione della Giunta Municipale di approvazione del presente accordo e di autorizzazione alla relativa sottoscrizione.

- Con l'accordo sono stati stabiliti gli impegni delle Parti private e del Comune di Cefalù al fine del rilascio dei pareri favorevoli di competenza dell'Amministrazione comunale e del provvedimento autorizzativo unico

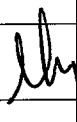
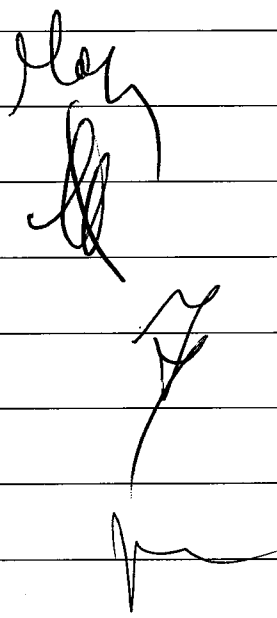

di approvazione della variante al progetto oggetto della comunicazione di inizio lavori presentata ai sensi e per gli effetti dell'art. 2 L. Reg. n. 17/1994 in data 20.1.2016 e del connesso riassetto planivolumetrico dei lotti di comparto di Piano Particolareggiato, il tutto anche nell'ottica di transigere la controversia pendente ed evitarne di future.

- Le Parti private, ciascuno per quanto di competenza, hanno realizzato quanto previsto con l'accordo sottoscritto.

- Sono state presentate al Comune di Cefalù due Segnalazioni certificate di inizio attività (S.C.I.A.), rispettivamente:

- in data 15 giugno 2017, prot.17268, per la realizzazione delle opere di urbanizzazione, a firma di entrambe le società comparenti;

- in data 31 agosto 2017, prot.24685, in variante rispetto alla concessione edilizia auto-assentita sopra citata, a firma della sola MD Immobiliare, che prevede la realizzazione della sola struttura commerciale della stessa MD Immobiliare e la modifica del sistema di copertura con tetto a falde;

- Le opere di urbanizzazione previste e quelle relative alla realizzazione della struttura commerciale della MD Immobiliare S.p.A. risultano definite in aderenza ai titoli sopra richiamati, fatta eccezione, come riportato nell'allegata Relazione Tecnica, per le opere di realizzazione della rotatoria, in quanto la stessa da verifiche tecniche eseguite non avrebbe garantito ai mezzi pesanti di poter agevolmente immettersi sulla SS.113. Altresi, dalla quantificazione a consuntivo delle opere di urbanizzazione realizzate (vedi allegato in copia) si evince che l'importo totale ammontante a complessivi € 435.830,11, oltre IVA, risulta di gran lunga

superiore all'importo di € 170.00,00 previsto, concordato e sottoscritto tra il Comune di Cefalù ed i concessionari giusto accordo datato 26-04-2017.

- Le parti convengono concordemente che la proprietà delle aree di sedime delle opere di urbanizzazione realizzate ed asservite ad uso pubblico, rimane in carico a ciascuna ditta che attualmente ne detiene la proprietà.

Completati i lavori relativi all'intero comparto edificatorio della Zona E3S, su esplicita richiesta, la proprietà sarà ceduta al Comune con spese per pratiche catastali e di rogito degli atti di trasferimento a carico del Comune di Cefalù.

- I terreni derivati dal frazionamento delle originarie particelle ricadenti nel foglio di mappa 4, come si evince dall'allegata documentazione tratta dall'Agenzia delle Entrate (estratto di mappa e visure), alla data odierna risultano: particella 1619 in proprietà della società "Santalucia srl"; particella 1618 in proprietà alla società "FMC srl"; particelle 1620 e 1621 in proprietà della Società "MD Immobiliare SpA".

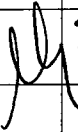
 - Le parti private a saldo degli oneri dovuti per le opere già realizzate corrisponde ~~to~~ la somma di € 170.000,00 (Eurocentosettantamila/00) mediante assegno circolare n. E7404428366-05 emesso il 23-09-2019 dall'Istituto UNICREDIT SpA Agenzia di Aversa.

- L'amministrazione comunale ha revocato, con determinazione n. 1901/2018, l'Ordinanza n. 2 datata 2 febbraio 2016 e la determinazione n. 12 del 14.3.2016 del Responsabile del Settore Edilizia Privata del Comune di Cefalù.

- Il T.A.R.S. di Palermo, con sentenza n. 147/2019, ha dichiarato la sopravvenuta carenza di interesse alla decisione del ricorso proposto dalle

1 MD Immobiliare SpA

parti private.

- Le parti reciprocamente non hanno più nulla a che pretendere, fatta eccezione per gli adempimenti e gli obblighi derivanti dalla variante in corso d'opera al Provvedimento Unico Permesso di Costruire n. 8 del 6 aprile 2018, in testa alla società FMC srl. Per detta variante, a garanzia degli oneri concessori da corrispondere al Comune di Cefalù, ammontanti complessivamente ad € 283.585,11, la società FMC srl ha stipulato Polizza Fidejussoria n. 1027423630 il 6 settembre 2019 presso la Società HDI Assicurazioni SpA.

Letto, confermato e sottoscritto in 4 originali.



**SINDACO DEL COMUNE DI CEFALÙ**

**IL SINDACO**

*Rosario Lapunzina*

**RESP.LE SETT. URB. ED EDILIZIA PRIVATA**

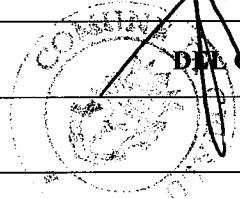

**DEL COMUNE DI CEFALÙ**

**MD IMMOBILIARE S.P.A.**

*[Handwritten signature]*  
**FMC S.R.L. - SANTALUCIA S.R.L.**  
*[Handwritten signature]*



**PROCURA SPECIALE**

Con la presente scrittura privata da valere a tutti gli effetti di legge il sottoscritto:

**PODINI Patrizio**, nato a Bolzano il 28 gennaio 1939, il quale interviene nella presente scrittura nella sua qualità di Presidente del Consiglio di Amministrazione e legale rappresentante della Società per Azioni denominata:

"**MD S.p.A.**", con sede legale in Gricignano d'Aversa - Zona Industriale ASI Capannone n.18, capitale sociale euro 150.000.000,00 i.v., iscrizione presso il Registro delle Imprese di Caserta Codice Fiscale e Partita IVA 03185210618 (REA CE-224859), domiciliato per la carica presso la sede sociale, in virtù dei poteri a lui conferiti dal vigente statuto sociale, nonché dalla delibera del consiglio di amministrazione del 30 novembre 2017;

dichiara di nominare e costituire quale procuratore speciale della detta società il signor:

Singarella Vincenzo, nato a Niscemi (CL) il 3 luglio 1961 e residente in Piazza Armerina (EN) alla Via Piersanti Mattarella snc; affinché lo stesso in nome, vece e rappresentanza della predetta Società, possa intervenire e sottoscrivere, con il Comune di Cefalù e la Società "SANTA LUCIA S.R.L" con sede in

*Cefalù alla via Vittorio Brancati n. 2 P.IVA 06429030825*

l'atto ricognitivo della proprietà riguardante i terreni siti in Cefalù e riportati in Catasto al foglio 4 particelle 1590

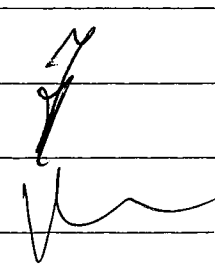
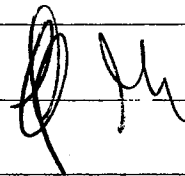

e 1591 entrambe derivate dal frazionamento dell'originaria  
particella 447 del foglio 4, al fine di assicurare il rila-  
scio da parte del suddetto Comune di Cefalù dei titoli abili-  
tativi per la realizzazione di una struttura commerciale in  
zona "E3S" come da istanza presentata in data 12 maggio 2015  
prot. n. 1537.

All'uopo al nominato procuratore speciale vengono concesse le  
più ampie ed estese facoltà tra cui: sottoscrivere il citato  
atto; presentare documenti, assumere eventuali obblighi ed  
oneri annessi alla procedura amministrativa in corso; fare  
quant'altro opportuno e necessario per il buon espletamento  
della presente procura dimodoché al nominato procuratore spe-  
ciale non possa mai essere eccepita mancanza o insufficienza  
di poteri.

La presente procura è a titolo gratuito, il tutto con promes-  
sa di rato e valido, sotto gli obblighi di legge e da esauri-  
re in un unico contesto.

Gricignano d'Aversa, 4 giugno 2019

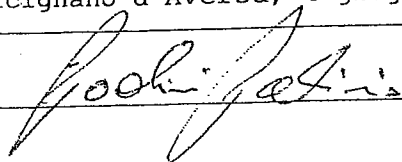

N. 423 del Repertorio

AUTENTICA DI FIRMA - REPUBBLICA ITALIANA

L'anno duemiladiciannove, il giorno quattro del mese di giugno

04.06.2019

in Gricignano di Aversa Zona ASI - Capannone N. 18 snc, nei locali della società "MD S.p.A.", ove richiesto.

Certifico io qui sottoscritto dottor **Vincenzo PUGLIESE**, Notaio in Castel Volturno, con studio ivi al Viale delle Mimose N. 28, iscritto presso il Collegio Notarile del Distretto di Santa Maria Capua Vetere, che, in mia presenza, l'atto che precede è stato sottoscritto, dal sottonotato della cui identità personale, qualifica e poteri io Notaio sono certo, dottor:

**PODINI Patrizio**, nato a Bolzano il 28 gennaio 1939, il quale interviene nella presente scrittura nella sua qualità di Presidente del Consiglio di Amministrazione e legale rappresentante della Società per Azioni denominata:

"MD S.p.A.", con sede legale in Gricignano d'Aversa - Zona Industriale ASI Capannone n.18, capitale sociale euro 150.000.000,00 i.v., iscrizione presso il Registro delle Imprese di Caserta Codice Fiscale e Partita IVA 03185210618 (REA CE-224859), domiciliato per la carica presso la sede sociale, in virtù dei poteri a lui conferiti dal vigente statuto sociale, nonché dalla delibera del consiglio di amministrazione del 30 novembre 2017.

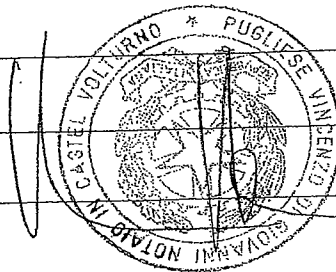



**COMUNE DI CEFALU'**  
**OPERE DI URBANIZZAZIONE ALL'INTERNO DEL COMPARTO**  
**EDIFICATORIO E3S IN CONTRADA SANTA LUCIA**

**OPERE PER LA REALIZZAZIONE DEI PARCHEGGI INTERRATI SULLA SS.113, LA**  
**REALIZZAZIONE DELLA STRADA DI COLLEGAMENTO TRA VIA DELLE FRESIE E LA**  
**SS.113, E PER L'ALLARGAMENTO DELLA VIA DELLE FRESIE E MIGLIORAMENTO**  
**RACCORDO CON LA VIA DE GAETANI**

**QUANTIFICAZIONE A CONSUNTIVO**  
**DELLE OPERE REALIZZATE**

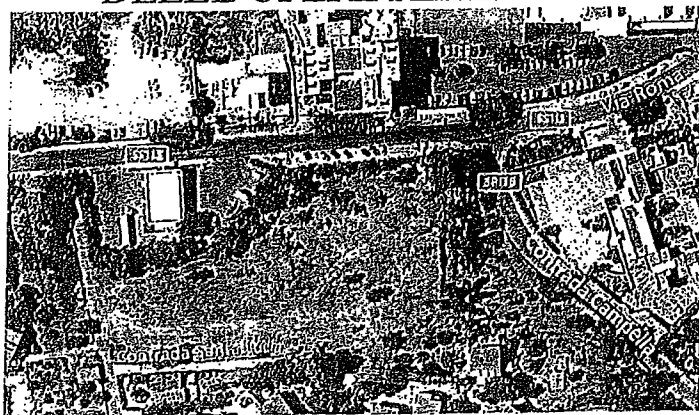

COMMITTENTE

MD IMMOBILIARE s.p.a

PROGETTISTA E DIRETTORE DEI LAVORI

Arch. Oscar AMATO

ORDINE DEGLI ARCHITETTI  
DELLA PROVINCIA DI PALERMO  
Arch. OSCAR AMATO  
N. 3630

RELAZIONE TECNICA RELATIVA ALLA QUANTIFICAZIONE  
A CONSUNTIVO DELLE OPERE REALIZZATE

Vista la relazione tecnica a consuntivo delle opere eseguite dalla Ditta MD spa (prot. 44090 del 12/12/2018) per il completamento delle opere relative all'allargamento di Via delle Fresie, sistemazione dell'area antistante i parcheggi interrati e le opere per la realizzazione del raccordo con la Via De Gaetani, opere queste realizzate con SCIA del 24/08/2018 n°27805 che hanno comportato una spesa di complessivi Euro 135.174,39 oltre IVA, come da computo metrico estimativo allegato al certificato di collaudo finale.

Viste le opere di urbanizzazione eseguite con SCIA n°17268 del 15/06/2017 riguardanti la realizzazione dei parcheggi seminterrati posti frontalmente all'esistente albergo S. Lucia, realizzati dalla Ditta MD spa per l'importo di Euro 147.858,14 oltre IVA.

Viste le opere per la realizzazione della viabilità di collegamento tra la via delle Fresie e la SS. 113 per l'importo complessivo di Euro 152.797,58 oltre IVA, autorizzate con SCIA n°17268 del 15/06/2017.

Si rileva che la somma complessiva delle opere succitate, ammonta ad euro (135.174,39+147.858,14+152.797,58) per un totale di Euro 435.830,11 oltre IVA come da computi metrici allegati redatti secondo prezzario regionale vigente alla data.

Cefalù li 12.12.2018

II PROGETTISTA e D.L.  
Arch. Oscar Amato

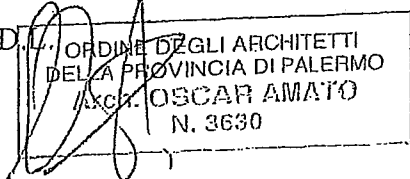

IL RESPONSABILE DEL SETTORE EDILIZIA PRIVATA

Arch. Simone Di Trapani

Provincia

Oggetto : OPERE PER LA REALIZZAZIONE DELLE OPERE DI URBANIZZAZIONI  
RELATIVE ALL'ALLARGAMENTO DI VIE DELLE FRESIE,  
SISTEMAZIONE ED

Stazione appaltante : MD IMMOBILIARE SPA

## COMPUTO METRICO ESTIMATIVO

IL PROGETTISTA

ORDINE DEGLI ARCHITETTI  
DELLA PROVINCIA DI PALERMO  
Arch. OSCAR AMATO  
N. 3630

S.P.	DESCRIZIONE	Quantita'	Prezzo Unit.	Impor
	<b>OPERE SULLA VIA DELLE FRESIE</b>			
	1.4.1.1 Scarificazione a freddo di pavimentazion Strada Preesistente mt 5,00x77,60	388,00		
	SOMMANO m <sup>2</sup> =	388,00	3,84	1.48
2	1.4.2.1 Scarificazione a freddo di pavimentazion Strada Preesistente mt 5,00x77,60xcm10	3.880		
	SOMMANO m <sup>2</sup> =	3.880	1,06	4.11
3	1.4.5 Dismissione di pavimentazione stradale i Strada Preesistente mt 5,00x77,60xcm10	3.880,00		
	SOMMANO m <sup>2</sup> xcm =	3.880,00	1,21	4.694
4	1.5.3 Compattazione del fondo degli scavi, qua Sede Stradale Esistente mt77,60x5,00 Nuova sede stradale mq 237.10	388,00 237,10		
	SOMMANO m <sup>2</sup> =	625,10	0,71	443
5	3.1.1.1 Conglomerato cementizio per strutture no Ripristino marciapiede esistente 36.70x1.20x0.20	8,81		
	SOMMANO m <sup>3</sup> =	8,81	120,48	1.061,4
6	3.2.4 Fornitura e collocazione di rete d'accia Sede Stradale Esistente mt77,60x5,00xkg3.11 Nuova sede stradale mq 237.10xkg3.11	1.206,68 737,38		
	SOMMANO Kg =	1.944,06	2,47	4.801,8
7	6.1.3.2 Fondazione stradale in misto cementato d Sede Stradale Esistente mt77,60x5,00xcm0.06 Nuova sede stradale mq 237.10xcm0,06	23,28 14,23		
	A RIPORTARE	37,51		16.604,60

E.P.	DESCRIZIONE	Quantita'	Prezzo Unit.	Import
	RIPORTO	37,51		16.60
	SOMMANO m <sup>3</sup> =	37,51	84,84	3.18
8	6.1.4.2 Conglomerato bituminoso per strato di ba Sede Stradale Esistente mt77,60x5,00xcm4 Nuova sede stradale mq 237.10xcm4	1.552,00		
		948,40		
	SOMMANO m <sup>2</sup> xcm =	2.500,40	1,52	3.80
9	6.1.5.2 Conglomerato bituminoso del tipo chiuso Sede Stradale Esistente mt77,60x5,00xcm4 Nuova sede stradale mq 237.10xcm4	1.552,00		
		948,40		
	SOMMANO m <sup>2</sup> xcm =	2.500,40	1,69	4.22
10	6.1.6.2 Conglomerato bituminoso chiuso per strat Sede Stradale Esistente mt77,60x5,00xcm3 Nuova sede stradale mq 237.10xcm3	1.164,00		
		711,30		
	SOMMANO m <sup>2</sup> xcm =	1.875,30	2,26	4.23
11	6.2.11.1 Fornitura e collocazione di cordoli rett Cordolo sx ml 36.70 Cordolo dx ml 77.60	36,70		
		77,60		
	SOMMANO m =	114,30	60,62	6.92
12	6.2.13 Pavimentazione autobloccante in calcestr Ripristino marciapiede esistente 36.70x1.20 Marciapiede Destro 36,00x1.00 Piazzola Snodo 2.50x2.50	44		
		36		
		6		
	SOMMANO m <sup>2</sup> =	86	35,83	3.08
13	6.2.21 Fornitura e collocazione di canaletta pe Cordolo sx ml 36.70 Cordolo dx ml 77.60	36,70		
		77,60		
	SOMMANO m =	114,30	60,53	6.91
	A RIPORTARE			48.98



n.P.	DESCRIZIONE	Quantita'	Prezzo Unit.	Impor
	RIPORTO			48,98
	11.3.1 Verniciatura di cancellate, ringhiere e ml 40x1,00	40,00		
	SOMMANO m <sup>2</sup> =	40,00	15,15	60
15	18.1.1 Realizzazione di scavo a sezione obbliga Cordolo sx ml 36.70 Cordolo dx ml 77.60	36,700 77,600		
	SOMMANO m =	114,300	34,48	3.94
16	18.1.13 Formazione di pozzetto per marciapiedi i 6	6,00		
	SOMMANO cad =	6,00	110,64	66:
17	18.2.1 Fornitura e posa in opera in blocco di f 5	5,00		
	SOMMANO cad =	5,00	616,31	3.081
18	18.3.3.3 Fornitura e posa in opera su palo o mens 5	5,00		
	SOMMANO cad =	5,00	441,00	2.205,
19	18.4.1.3 Fornitura e collocazione su fune d'accia 500	500,00		
	SOMMANO m =	500,00	5,50	2.750,
20	21.1.2 Demolizione di calcestruzzo di cemento n Rimozione rivestimento marciapiede esistente 36.70x1.20x0.3	13,21		
	SOMMANO m <sup>3</sup> =	13,21	357,41	4.721,3
21	21.1.3 Demolizione di calcestruzzo di cemento a Strutture Presenti sulla SS.113 (3,00+2,00+3,00)x0.40x1.50 Cordolo sulla via delle Fresie sx. ml36.70x0.20x0.18	4,800 1,321		
	A RIPORTARE	6,121		66.949,0

P.	DESCRIZIONE	Quantita'	Prezzo Unit.	Importo
	RIPORTO	6,121		66,94
	dx ml 77,60x0,20x0,18	2,794		
	SOMMANO m <sup>3</sup> =	8,915	460,37	4.10
22	21.1.6 Demolizione di pavimenti e rivestimenti Rimozione rivestimento marciapiede esistente 36.70x1.20	44		
	SOMMANO m <sup>2</sup> =	44	9,95	43
23	21.1.25 Trasporto alle pubbliche discariche del ml 77,60x5x0,13xincr1,30 Strutture Presenti sulla SS.113 (3,00+2,00+3,00)x0,40x1,50xincr1,30 Cordolo sulla via delle Fresie sx ml 36,70x0,20x0,18xincr1,30 dx ml 77,60x0,20x0,18xincr1,30 Rimozione rivestimento marciapiede esistente 36,70x1,20x0,04xincr1,30 Rimozione rivestimento marciapiede esistente 36,70x1,20x0,3xincr1,30	65,57 6,24 1,72 3,63 2,29 17,17		
	SOMMANO m <sup>3</sup> =	96,62	31,88	3.080
24	26.1.32 Transenna modulare di tipo prefabbricato 40.	40,00		
	SOMMANO cad =	40,00	47,18	1.887
25	26.1.41 Divisore di corsia new-jersey realizzata 25	25,00		
	SOMMANO cad =	25,00	41,58	1.039
26	26.3.2 Segnaletica da cantiere edile, in materi 3	3,00		
	SOMMANO cad =	3,00	52,15	156
27	NPM-01 Oneri di Conferimento a Discarica ml 77,60x5x0,13xkg1800	90.792,00		
	SOMMANO Kg =	90.792,00	0,015	1.361,8
	A RIPORTARE			79.016,3

DESCRIZIONE

Quantita'

Prezzo Unit.

Importo

RIPORTO

NPM.4  
La recinzione in grigliato elettrosaldat  
36.70

SOMMANO m =

1) Totale

79.016

36,70

36,70

40,00

1.468

80.484,37

1) Totale OPERE SULLA VIA DELLE FRESIE

A RIPORTARE

80.484,37

80.484,

S.P.	DESCRIZIONE	Quantita'	Prezzo Unit.	Importo
	<b>RIPORTO</b>			80,48
	<b>OPERE DI SISTEMAZIONE ED ADEGUAMENTO AREA ANTISTANTE II PARCHEGGI SEMINTERRATI</b>			
	1.4.1.1 Scarificazione a freddo di pavimentazion ML 50x5	250,00		
	SOMMANO m <sup>2</sup> =	250,00	3,84	960
30	1.4.2.1 Scarificazione a freddo di pavimentazion ML 50x5xcm10	2.500		
	SOMMANO m <sup>2</sup> =	2.500	1,06	2.65
31	1.4.5 Dismissione di pavimentazione stradale i ML 50x5xcm10	2.500,00		
	SOMMANO m <sup>2</sup> xcm =	2.500,00	1,21	3.02
32	3.2.4 Fornitura e collocazione di rete d'accia mq 500xkg3.11	1.555,00		
	SOMMANO Kg =	1.555,00	2,47	3.84
33	6.1.3.2 Fondazione stradale in misto cementato d ML 50x5xcm0.06	15,00		
	SOMMANO m <sup>3</sup> =	15,00	84,84	1.27
34	6.1.4.2 Conglomerato bituminoso per strato di ba ML 50x5xcm4	1.000,00		
	SOMMANO m <sup>2</sup> xcm =	1.000,00	1,52	1.52
35	6.1.5.2 Conglomerato bituminoso del tipo chiuso ML 50x5xcm3	750,00		
	SOMMANO m <sup>2</sup> xcm =	750,00	1,69	1.26
	A RIPORTARE			95.02

DESCRIZIONE

Quantita'

Prezzo Unit.

Importo

RIPORTO

6.1.6.2  
Conglomerato bituminoso chiuso per strat  
ML 50x5xcm3  
ml35x5xcm3

750,00  
525,00

SOMMANO m²xcm =

1.275,00

2,26

2.881,4

37

6.2.11.1  
Fornitura e collocazione di cordoli rett  
10

10,00  
10,00

SOMMANO m =

60,62

606,4

38

6.2.21  
Fornitura e collocazione di canaletta pe  
ml 50

50,00  
50,00

SOMMANO m =

60,53

3.026,4

39

9.1.12  
Intonaco cementizio steso in opera su su  
15x2.558

38,37  
38,37

SOMMANO m² =

30,52

1.171,4

40

18.1.1  
Realizzazione di scavo a sezione obbliga  
50

50,000  
50,000

SOMMANO m =

34,48

1.724,4

41

18.1.13  
Formazione di pozzetto per marciapiedi i  
3

3,00  
3,00

SOMMANO cad =

110,64

331,4

42

18.3.3.3  
Fornitura e posa in opera su palo o mens  
Illuminazione Parcheggi Seminterrati  
6

6,00  
6,00

SOMMANO cad =

441,00

2.646,4

43

18.4.1.3  
Fornitura e collocazione su fune d'accia  
150

150,00  
150,00

SOMMANO m =

5,50

825,4

A RIPORTARE

108.235,4

	DESCRIZIONE	Quantita'	Prezzo Unit.	Importo
	RIPORTO			108.232
	21.1.25 Trasporto alle pubbliche discariche del ml 50x5x0.13	32,50		
	SOMMANO m³ =	32,50	31,88	1.036
45	26.1.41 Divisore di corsia new-jersey realizzata 20	20,00		
	SOMMANO cad =	20,00	41,58	831,
46	26.3.2 Segnaletica da cantiere edile, in materi 2	2,00		
	SOMMANO cad =	2,00	52,15	104,
47	NPM-01 Oneri di Conferimento a Discarica ml 50x5x0.13xkg1800	58.500,00		
	SOMMANO Kg =	58.500,00	0,015	877,
48	NPM-02 Cordolo Spartitraffico tipo Modello a se Spertitraffico terza corsia ml 65	65,00		
	SOMMANO m =	65,00	120,00	7.800,
49	NPM-03 Fornitura e posa in opera di controsoffi ml 35x5	175,00		
	SOMMANO m² =	175,00	30,00	5.250,
	1) Totale			43.647,62
	2) Totale OPERE DI SISTEMAZIONE ED ADEGUAMENTO AREA ANTISTANTE I PARCHEGGI SEMINTERRATI			43.647,62
	A RIPORTARE			124.131,

N.P.	DESCRIZIONE	Quantita'	Prezzo Unit.	Importo
	<b>RIPORTO</b>			124.12
	<b>OPERE PER LA REALIZZAZIONE DEL RACCORDO CON LA VIA DE GAETANI</b>			
	1.4.5 Dismissione di pavimentazione stradale i 27.83	27,83		
	SOMMANO m <sup>2</sup> xcm =	27,83	1,21	
51	3.1.2 Conglomerato cementizio per strutture in Elementi sostegno cancello n°2x0.60x0.60x2.50 0.3x0.3x4	1,80 0,36		
	SOMMANO m <sup>3</sup> =	2,16	153,34	33
52	3.2.1.1 Acciaio in barre a aderenza migliorata C Elementi sostegno cancello n°2x0.60x0.60x2.50xkg80 0.3x0.3x4xkg80	144,00 28,80		
	SOMMANO Kg =	172,80	2,02	34
53	3.2.2 Casseforme per strutture intelaiate in c Elementi sostegno cancello n°2x(0.60+0.60+0.6+0.6)x2.50 (0.3+0.3)x4	12,00 2,40		
	SOMMANO m <sup>2</sup> =	14,40	90,92	1.30
54	6.1.3.2 Fondazione stradale in misto cementato d 27.83x0.1 5.00x4.70	2,78 23,50		
	SOMMANO m <sup>3</sup> =	26,28	84,84	2.22
55	6.1.4.2 Conglomerato bituminoso per strato di ba 27.83xcm4	111,32		
	SOMMANO m <sup>2</sup> xcm =	111,32	1,52	16
56	6.1.5.2 Conglomerato bituminoso del tipo chiuso 27.83xcm3 5.00x4.70xcm3	83,49 70,50		
	SOMMANO m <sup>2</sup> xcm =	153,99	1,69	26
	A RIPORTARE			128.81

## DESCRIZIONE

Quantita'

Prezzo Unil.

importo

RIPORTO

128.814

6.1.6.2

Conglomerato bituminoso chiuso per strat  
27,83xcm3  
5.00x4.70xcm3

83,49

70,50

SOMMANO m<sup>2</sup>xcm =

153,99

2,26

348

58

6.2.11.1

Fornitura e collocazione di cordoli rett  
15

15,00

SOMMANO m =

15,00

60,62

909

59

6.2.21

Fornitura e collocazione di canaletta pe  
10

10,00

SOMMANO m =

10,00

60,53

605

60

18.1.13

Formazione di pozzetto per marciapiedi i  
2

2,00

SOMMANO cad =

2,00

110,64

221

61

21.1.3

Demolizione di calcestruzzo di cemento a  
Elementi sostegno cancello  
n°2x0.60x0.60x2.50  
Basamenti in c.a.  
5.91x0.35  
Orlature in c.a.  
4.20x0.35

1,800

2,068

1,470

SOMMANO m<sup>3</sup> =

5,338

460,37

2.457,

62

21.1.25

Trasporto alle pubbliche discariche del  
10

10,00

SOMMANO m<sup>3</sup> =

10,00

31,88

318,

63

NPM.5

Realizzazione di controparete al piede d  
1

1

SOMMANO acorpo =

1

1.500,00

1.500,

A RIPORTARE

135.174,5



DESCRIZIONE	Quantita'	Prezzo Unit.	Importo
RIPORTO			135.174
1) Totale			11.042,40
3) Totale OPERE PER LA REALIZZAZIONE DEL RACCORDO CON LA VIA DE GAETANI			11.042,40
A RIPORTARE			135.174

RIBENLOGO CEFALU'	Tag.	Importo Paragr.	Importo Subcap.	
LA VIA DELLE FRESIE	1			80.484,35
SISTEMAZIONE ED ADEGUAMENTO AREA	6			43.647,65
DEI PARCHEGGI SEMINTERRATI	9			11.042,41
PER LA REALIZZAZIONE DEL RACCORDO CON LA				
RAETANI				
				e 135.174,31

Sommano i lavori a base d'asta

CEFALU' li 02/11/2018

IL DIRETTORE DEI LAVORI



ORDINE DEGLI ARCHITETTI  
DELLA PROVINCIA DI PALERMO  
Arch. OSCAR AMATO  
N. 3630

## COMPUTO METRICO ESTIMATIVO

OGGETTO

REALIZZAZIONE PARCHEGGI LATO NORD

COMMITTENTE

MD s.p.a.

ORDINE DEGLI ARCHITETTI  
DELLA PROVINCIA DI PALERMO  
Arch. OSCAR AMATO  
N. 5630

ARITFA	DESIGNAZIONE DEI LAVORI	MISURAZIONI:				Quantità	IMPORTI	
		Par.tig	Lung.	Larg.	H/peso		unitario	TOTALE
1.01.06.01	<p>Scavo a sezione obbligatoria, per qualsiasi finalità, per lavori da eseguirsi in ambito urbano, eseguito con mezzo meccanico fino alla profondità di 2,00 m dal piano di sbancamento o, in mancanza di questo dall'orlo medio del cavo, eseguito a sezione uniforme, a gradoni, anche in presenza di acqua con tirante non superiore a 20 cm, alberi e ceppaie di dimensioni inferiori a quelle delle voci 1.6.1 e 1.6.2, escluse le armature di qualsiasi tipo anche a cassa dilusa, occorrenti per le pareti, compresi il paleggio, il sollevamento, il carico, il trasporto delle materie nell'ambito del cantiere fino alla distanza di 1000 m o l'accatastamento delle materie riutilizzabili lungo il bordo del cavo, gli aggotamenti, la regolarizzazione delle pareti e del fondo eseguita con qualsiasi mezzo, compreso l'onere per il prelievo dei campioni (da effettuarsi in contraddittorio tra la D.L. e l'impresa), il confezionamento dei cubetti questo da compensarsi a parte con il relativo prezzo (capitolo 20), da sottoporre alle prove di schiacciamento ed ogni altro onere per dare l'opera completa a perfetta regola d'arte. Sono esclusi gli accertamenti e le verifiche tecniche obbligatorie previsti dal C.S.A. che, ai sensi del comma 7 dell'art. 15 del D.L. n. 145 del 19/04/2000, sono a carico dell'Amministrazione. In terreni costituiti da limi, argille, sabbie, ghiaie, detriti e alluvioni anche contenenti elementi lapidei di qualsiasi resistenza e di volume non superiore a 0,5 m<sup>3</sup>, sabbie e ghiaie anche debolmente cementate e rocce lapidee fessurate, di qualsiasi resistenza con superfici di discontinuità poste a distanza media l'una dall'altra fino a 30 cm attaccabili da idoneo mezzo di escavazione di adeguata potenza non inferiore ai 45 KW.</p> <p>MISURAZIONI: scavo fino a 2m di profondità</p> <p>SOMMAMO al m<sup>3</sup></p>		30,50	7,000	2,000	539,00		
					539,00	9,55	5147,45	✓
2.01.02.01	<p>Sovrapprezzo agli scavi a sezione obbligatoria, per ogni metro cubo di scavo eseguito a profondità maggiore di 2,00 m dal piano di sbancamento o, in mancanza di questo, dall'orlo del cavo, e per ogni metro e/o frazione di metro di maggiore profondità, - Per ogni m<sup>3</sup> 10% del relativo prezzo. (Percentuale del 10%)</p> <p>MISURAZIONI: scavo da 2m a 3.50m di profondità</p> <p>SOMMAMO m<sup>3</sup></p>		38,50	7,000	1,500	404,25		
					404,25	10,51	4240,67	✓
3.01.02.03	<p>Compenso per rientro o ricotno degli scavi di cui agli artt. 1.1.5, 1.1.6, 1.1.7 e 1.1.8 con materiali idonei provenienti dagli scavi, accatastati al bordo del cavo, compresi spianamenti, costipazione a strati non superiori a 30 cm, bagnatura e necessari ricarichi ed i movimenti dei materiali per quanto sopra; sia con mezzi meccanici che manuali. - Per ogni m<sup>3</sup> di materiale costipato</p> <p>MISURAZIONI: rientro retro</p> <p>SOMMAMO al m<sup>3</sup></p>		38,50	1,700	3,500	229,08		
					229,08	3,10	710,15	✓
4.01.02.02	<p>Compenso addizionale agli scavi a sezione obbligatoria di cui al precedenti artt. 1.1.7 e 1.1.8, per il sollevamento delle materie accatastate lungo il bordo del cavo ed il carico sul mezzo di trasporto, con mezzi meccanici, e compreso il trasporto nell'ambito del cantiere. - Per ogni m<sup>3</sup> di scavo</p> <p>MISURAZIONI: Vedi voce n° 1 [al m<sup>3</sup> 539.00] Vedi voce n° 2 [m<sup>3</sup> 404.25]</p> <p>SOMMAMO al m<sup>3</sup></p>				0,00 404,25			
					404,25	4,53	1831,25	✓
5.01.02.04.02	<p>Trasporto di materie, provenienti da scavi - demolizioni, a rifiuto alle discariche del Comune in cui si eseguono i lavori o alla discarica del comprensorio di cui fa parte il Comune medesimo, autorizzate al conferimento di tali rifiuti, o su aree preventivamente acquisite dal Comune ed autorizzate dagli organi competenti, e per il ritorno a vuoto. Escluso l'eventuale onere di accesso alla discarica, da compensarsi a parte, per materie provenienti dagli scavi o dalle demolizioni di cui alle voci 1.1.4 - 1.1.6 - 1.1.7 - 1.3.4, eseguiti in ambito urbano. - Per ogni m<sup>3</sup> di scavo o demolizione misurato in sito e per ogni chilometro:</p> <p>MISURAZIONI: entro 20 km dal cantiere Vedi voce n° 4 [al m<sup>3</sup> 943.25]</p> <p>SOMMAMO m<sup>3</sup></p>	20,00			0,00 5,00			
					5,00	0,63	3,15	✓
6EX 02	<p>Conferimento a siti autorizzati di terre e rocce da scavo (ex art. 186 del D.Lgs. 152/06) con concentrazione delle sostanze inquinanti inferiore ai limiti di Colonna A (Tabella I - ALL. 5 alla Parte IV, Titolo V, del D.Lgs. 152/06), inclusa la predisposizione della documentazione di legge (piano scavi) e le eventuali analisi chimiche di laboratorio.</p> <p>MISURAZIONI: Vedi voce n°4 [al mc 943.25]</p>	943,25			943,25			

MC Immobiliare S.p.A.  
Zona ASI - Capannone n.18  
81030 GRICIGNANO DI AVERSA (CE  
P. IVA e Cod. Fisc. 0403698061

								943,25	9,94	9375,91	✓
01.03.01	Demolizione di calcestruzzo di cemento armato, compresi il taglio del ferro e il carico del materiale di risulta sul cassone di raccolta, escluso il trasporto a rifiuto, eseguito con mezzo meccanico	SOMMARIO m³									
	MISURAZIONI:										
	muro esistente		37,50	0,300	3,110	34,99					
	marciapiede		50,00	1,500	0,180	13,50					
		SOMMARIO al m³					48,49	454,70		22048,40	✓
8 disc 001	Oneri di discarica per lo smaltimento del materiale di demolizione.										
	MISURAZIONI:										
	muro esistente		34,99	1900,000		66481,00					
	marciapiede		13,50	1900,000		25650,00					
		SOMMARIO kg					92131,00	0,02		1842,62	✓
9 21.01.26	Trasporto alle pubbliche discariche del comune in cui si eseguono i lavori o nella discarica del comprensorio di cui fa parte il comune medesimo o su aree autorizzate al conferimento, di sfabbrici classificabili non inquinanti provenienti da lavori eseguiti all'interno del perimetro del centro edificato, per mezzo di autocarri a cassone scaricabile, compreso il nolo del cassone, esclusi gli oneri di conferimento a discarica. - per ogni m³ di materiale trasportato misurato sul mezzo										
	MISURAZIONI:										
	muro demolito		1,20	34,99		41,99					
	marciapiede demolito		1,20	13,50		16,20					
		SOMMARIO al m³					58,19	24,70		1437,29	✓
10 03.01.01.09	Conglomerato cementizio per strutture non armate o debolmente armate, compreso la preparazione dei cubetti, il conferimento in laboratorio per le prove dei materiali (queste ultime a carico dell'Amministrazione), la vibratura dei getti, la liscivatura delle facce apparenti con malta di cemento puro ed ogni altro onere occorrente per dare il conglomerato in sito ed il lavoro eseguito a perfetta regola d'arte, esclusa l'eventuale aggiunta di altri additivi, da computarsi ove necessari ed escluse le casseforme e le barre di armatura, per opere in elevazione lavori stradali con C 20/25										
	MISURAZIONI:										
	magrone muro controterra		1,40	41,850	0,100	5,86					
	magrone trave di collegamento		2,25	1,100	0,100	0,25					
	magrone trave principale		1,20	36,650	0,100	4,40					
						0,000	0,00				
		SOMMARIO al m³					10,51	139,40		1465,09	✓
11 03.01.02.01	Conglomerato cementizio per strutture in cemento armato in ambiente secco classe d'esposizione XD (UNI 11104), in ambiente umido senza gelo classe d'esposizione XC1, XC2 (UNI 11104); classe di consistenza S1 oppure S5, compreso la preparazione dei cubetti, il conferimento in laboratorio per le prove dei materiali (queste ultime a carico dell'Amministrazione), la vibratura dei getti, la liscivatura delle facce apparenti con malta di cemento puro ed ogni altro onere occorrente per dare il conglomerato in sito ed il lavoro eseguito a perfetta regola d'arte, esclusa l'eventuale aggiunta di altri additivi, da computarsi ove necessari ed escluse le casseforme e le barre di armatura. - Per opere in fondazione per lavori edili: C 25/30										
	MISURAZIONI:										
	cordolo di fondazione muro controterra		1,20	41,850	0,400	20,09					
	cordolo di fondazione collegamento		2,25	1,000	0,400	0,90					
	cordolo di fondazione trave principale		1,00	36,650	0,400	14,66					
		SOMMARIO al m³					35,65	147,20		5247,68	✓
12 03.01.02.09	Conglomerato cementizio per strutture in cemento armato in ambiente secco classe d'esposizione XD (UNI 11104), in ambiente umido senza gelo classe d'esposizione XC1, XC2 (UNI 11104); classe di consistenza S1 oppure S5, compreso la preparazione dei cubetti, il conferimento in laboratorio per le prove dei materiali (queste ultime a carico dell'Amministrazione), la vibratura dei getti, la liscivatura delle facce apparenti con malta di cemento puro ed ogni altro onere occorrente per dare il conglomerato in sito ed il lavoro eseguito a perfetta regola d'arte, esclusa l'eventuale aggiunta di altri additivi, da computarsi ove necessari ed escluse le casseforme e le barre di armatura. - Per opere in elevazione per lavori edili: C 25/30										
	MISURAZIONI:										
	muri controterra		42,75	2,500	0,250	26,72					
						0,000	0,00				
		SOMMARIO al m³					26,72	157,90		4219,09	✓

MD Immobiliare s.p.a.  
 Zona ASI - Capannone n.78  
 01030 GRICIGNANO DI AVERSA (CE)  
 P. IVA e Cod. Fisc. 04036980615

1.06		<p>Conglomerato cementizio per strutture in cemento armato in ambiente secco classe d'esposizione XD (UNI 11104), in ambiente umido senza gelo classe d'esposizione XC1, XC2 (UNI 11104); classe di consistenza S4 oppure S5, ma per strutture sottili, in opera, di spessore non superiore a 15 cm e con tutti gli oneri compresi, la preparazione dei cubetti, il conferimento in laboratorio per le prove dei materiali (queste ultime a carico dell'Amministrazione). Escluse le casseforme e le barre di armatura. - Per lavori edili con C 25/30</p> <p>MISURAZIONI:</p> <p>pilastri  correa su muro  cordolo estremo  trave principale  sbalzo</p>	13,00	0,13 37,50	0,150 0,350	2,500 0,200	4,23 3,30				
			2,00	3,25 37,50	0,350 0,250	0,250 1,100	0,57 6,56				
		SOMMARIO al m <sup>2</sup>					25,05	199,90	5007,50	✓	
14	03.02.01.01	<p>Acciaio in barre a aderenza migliorata Classi B450 C o B450 A controllato in stabilimento, in barre di qualsiasi diametro, per lavori in cemento armato, dato in opera compreso l'onere delle piegature, il filo della legatura, le eventuali saldature per giunzioni, lo sfido e tutto quanto altro occorre per dare il lavoro eseguito a perfetta regola d'arte, compreso l'onere per la formazione dei provini ed il conferimento in laboratorio per le prove dei materiali (queste ultime a carico dell'Amministrazione); per strutture in cemento armato intelalate</p> <p>MISURAZIONI:  Vedi voce n° 11 [al m<sup>2</sup> 35.65]  Vedi voce n° 12 [al m<sup>2</sup> 26.72]  Vedi voce n° 13 [al m<sup>2</sup> 25.05]</p>					100,000 110,000 130,000	6500,00 7920,00 650,00			
		SOMMARIO al kg					15070,00	1,90	28633,00	✓	
15	03.02.02	<p>Casseforme per strutture intelalate in cemento armato, di qualsiasi forma e dimensione escluse le strutture speciali, comprese le armature di sostegno e di controventatura, compreso altresì ogni onere per la chiodatura, il disarmo, la pullura, l'accatastamento del materiale, il tutto eseguito a regola d'arte, misurate per la superficie dei casseri a contatto del conglomerato.</p> <p>MISURAZIONI:  cordolo di fondazione  muri controterra  pilastri  fondo tv est-ovest  fondo tv principale  fondo sbalzo  sponde (perimetro)</p>	2,00 13,00 2,00	157,35 42,75 1,26 3,00 37,50 37,50 77,95	0,350 0,700 1,100 0,250	0,400 2,500 2,500	62,94 213,75 40,95 2,10 26,25 41,25 19,49				
		SOMMARIO al m <sup>2</sup>					406,73	30,80	12527,28	✓	
16	03.02.04	<p>Fornitura e collocazione di rete d'acciaio elettrosaldato a fili nervati ad aderenza migliorata Classi B450 C o B450 A controllato in stabilimento, con diametro non superiore a 8 mm, di caratteristiche conformi alle norme tecniche vigenti, comprese le saldature ed il posizionamento in opera, gli eventuali tagli a misura, legature di filo di ferro, i distanziatori, gli sfidi, eventuali sovrapposizioni anche se non prescritte nei disegni esecutivi, compreso l'onere per la formazione dei provini ed il conferimento in laboratorio per le prove dei materiali previste dalle norme vigenti in materia (queste ultime a carico dell'Amministrazione).</p> <p>MISURAZIONI:  rete d6 20x20 su lastre predalles</p>		37,50	3,200	2,300	276,00				
		SOMMARIO al kg					276,00	2,04	563,04	✓	
17	03.03.09.06	<p>Solaio piano autoportante costituito dall'accostamento di pannelli alveolari in calcestruzzo armato precompresso larghi cm 120, intradosso finito a fondo cassero metallico, completo di getto in opera con calcestruzzo di classe non inferiore a C25/30, addivato con antiriflso, il tutto proporzionato per sopportare carichi permanenti di 11/m<sup>2</sup> 1000 e variabili di 11/m<sup>2</sup> 2500 oltre il peso proprio. I componenti prefabbricati, prodotti in conformità alla UNI EN 1168 in stabilimento con Sistema di Qualità certificato secondo Norma UNI-EN ISO 9001, e i materiali per la finitura in opera, devono possedere le caratteristiche prescritte dalle norme vigenti, con particolare riferimento al DM 14.01.2000 (ITC). Sono compresi e compensati nel prezzo le moncalature d'ancoraggio, la staffatura, la ripartizione, l'onere dell'assistenza per le prove statiche e verifiche previste dalle norme vigenti in materia ed ogni altro onere e magistero occorrente per dare il solettone finito a regola d'arte, esclusa l'eventuale rete elettrosaldato da compensarsi a parte, ove aggiuntiva dell'armatura trasversale regolamentare. - H = (20+5) per momento di rottura = 9600 kN cm</p> <p>MISURAZIONI:  solai a lastre</p>		36,90	3,200		118,08				
		SOMMARIO al m <sup>2</sup>					118,08	73,60	0690,69	✓	

1.04.01

Conglomerato bituminoso del tipo chiuso per strato di collegamento (blender), di pavimentazioni stradali in ambito extraurbano (strade di categoria A, D, C, D e F extraurbana del CdS), in ambito urbano (strade di categoria E e F urbana del CdS), confezionata caldo in centrale con bitume puro (del tipo 50/70 o 70/100 con IP compreso tra -1,2 e + 1,2) e aggregato lapideo proveniente dalla frantumazione di rocce di qualsiasi natura petrografica, purché rispondente ai requisiti di accettazione riportati nella Tabella 5 Traffico Tipo H e P (extraurbana) e nella Tabella 5 Traffico Tipo M (urbana), della norma C.N.R. B.U. n.° 139/1992. La granulometria dell'aggregato lapideo deve rientrare nel fuso granulometrico per strati di collegamento previsto dal Catalogo delle Pavimentazioni Stradali CNR 1993. La percentuale di bitume sarà compresa all'incirca tra il 4 - 5,5 %. In ogni caso il dosaggio in bitume e l'assortimento granulometrico ottimali devono essere determinati mediante metodo Marshall. Nel corso dello studio Marshall la miscela ottimale dovrà presentare le seguenti caratteristiche: stabilità non inferiore a 1000 kg, rigidità non inferiore a 300 kg/mn e vuoti residui sui campioni compressi tra 3 e 7 %. Il prezzo di applicazione prevede la preparazione della superficie di stesa, la predisposizione dei giunti di strisciata e lo spandimento di mano di ancoraggio con emulsione bituminosa caltonica a rapida rottura (con dosaggio di bitume residuo pari a 0,35-0,40 kg/m<sup>2</sup>), la stesa del conglomerato mediante vibrofinitrice, le cui dimensioni minime permettano interventi in strade di larghezza non inferiore a 3 m, ed il costipamento dello stesso con rullo tandem vibrante, fino a dare lo strato finito a perfetta regola d'arte, privo di sgranamenti e difetti visivi dovuti a segregazione degli inerti, ben regolare (scostamenti della superficie rispetto al regolo di 4 m inferiori a 1,0 cm in qualsiasi direzione). La densità in opera dovrà risultare non inferiore al 98% di quella determinata nello studio Marshall, per strade in ambito extraurbano - per ogni m<sup>2</sup> e per ogni cm di spessore

MISURAZIONI:  
strato sp. 6cm

SOMMARIO

5,25	37,500	6,000	1101,25		
			1101,25	1,55	1830,94

19/06.01.05.01

Conglomerato bituminoso chiuso per strato di usura di pavimentazioni stradali in ambito extraurbano (strade di categoria A, B, C, D e F extraurbana del CdS), in ambito urbano (strade di categoria E e F urbana del CdS), confezionato a caldo in centrale con bitume puro (del tipo 50/70 o 70/100 con IP compreso tra -1,2 e + 1,2) e aggregato lapideo proveniente dalla frantumazione di rocce di qualsiasi natura petrografica, purché rispondente ai requisiti di accettazione riportati nella Tabella 6 Traffico Tipo H e P (extraurbana) e nella Tabella 6 Traffico Tipo L (urbana), della norma C.N.R. B.U. n.° 139/1992. La granulometria dell'aggregato lapideo deve rientrare nel fuso granulometrico per strati di usura previsto dal Catalogo delle Pavimentazioni Stradali CNR 1993. La percentuale di bitume sarà compresa all'incirca tra il 5,5 - 6 %. In ogni caso il dosaggio in bitume e l'assortimento granulometrico ottimali devono essere determinati mediante metodo Marshall. Nel caso di studio Marshall la miscela ottimale dovrà presentare, le seguenti caratteristiche: stabilità non inferiore a 1000 kg, rigidità non inferiore a 300 kg/mm e vuoti residui sui campioni compressi tra 3 e 6 %. Il prezzo di applicazione prevede la preparazione della superficie di stesa, la predisposizione dei giunti di strisciata e lo spandimento di mano di ancoraggio con emulsione bituminosa caltonica a rapida rottura (dosaggio di bitume residuo pari a 0,30-0,35 kg/m<sup>2</sup>), la stesa del conglomerato mediante vibrofinitrice, le cui dimensioni minime permettano interventi in strade di larghezza non inferiore a 3 m, ed il costipamento dello stesso con rullo tandem vibrante, fino a dare lo strato finito a perfetta regola d'arte, privo di sgranamenti e difetti visivi dovuti a segregazione degli inerti, ben regolare (scostamenti della superficie rispetto al regolo di 4 m inferiori a 1,0 cm in qualsiasi direzione per le strade extraurbane) (scostamenti della superficie rispetto al regolo di 4 m inferiori a 0,5 cm in qualsiasi direzione per le strade urbane). La densità in opera dovrà risultare non inferiore al 97% di quella determinata nello studio Marshall, per strade in ambito extraurbano - per ogni m<sup>2</sup> e per ogni cm di spessore

MISURAZIONI:  
strato sp. 3cm

SOMMARIO

5,25	37,500	3,000	590,63		
			590,63	1,90	1122,20

20/07.01.02

Fornitura di opere in ferro in profilati pieni di qualsiasi tipo e dimensione o lamiera, composti a semplice disegno geometrico, completi di ogni accessorio, cerniere, zanche ecc. e comprese le saldature e relative molature, tagli, sfilati ed ogni altro onere.

MISURAZIONI:  
bambiera di delimitazione (6 kg/mq)

SOMMARIO al kg

37,50	1,100	6,000	247,50		
			247,50	3,09	761,70

20	03	<p>Posa in opera di opere in ferro di cui agli artt. 7.1.1 e 7.1.2 per cancelli, ringhiera, parapetti, serramenti, mensole, zanche, cravatte ed opere similari, a qualsiasi altezza o profondità comprese opere provvisorie occorrenti, opere murarie, la stessa di anfrangibile nelle parti da murare e quanto altro occorre per dare il lavoro completo a perfetta regola d'arte.</p> <p><b>MISURAZIONI:</b> barriera di delimitazione (6 kg/mq)</p> <p style="text-align: right;">SOMMANO al kg</p>	37,50	1,100	6,000	247,50			
22	07.02.16.02	<p>Zincatura di opere in ferro di qualsiasi tipo e dimensioni con trattamento a caldo mediante immersione in vasche contenenti zinco fuso alla temperatura di 450°C previa preparazione delle superfici mediante decapaggio, sciacquatura, ecc. per carpenteria</p> <p><b>MISURAZIONI:</b> barriera di delimitazione (6 kg/mq)</p> <p style="text-align: right;">SOMMANO al kg</p>	37,50	1,100	6,000	247,50			
23	12.01.03	<p>Fornitura e posa in opera di impermeabilizzazione con guaina prefabbricata a base di bitume dello spessore minimo di 4 mm, con armatura in poliestere, questo del peso non inferiore a 0,15 kg/m<sup>2</sup>, posta a qualsiasi altezza, per superfici orizzontali ed inclinate, in unico strato, in opera a caldo, con giunti sovrapposti per almeno 10 cm, compresa spalmatura del sottofondo con emulsione bituminosa, compresi risvolti di raccordo con le pareti per una altezza minima di 20 cm, tri in alto, ed ogni altro onere e magistero per dare l'opera completa a perfetta regola d'arte.</p> <p><b>MISURAZIONI:</b> Impermeabilizzazione triuri</p> <p style="text-align: right;">SOMMANO al m<sup>2</sup></p>	4,00	42,750		171,00		1,21	299,18
24	12.01.14.01	<p>Fornitura e posa in opera di membrana impermeabile prefabbricata per coperture non pedonabili ottenuta per costruzione, a base di resine metalliche disperse in bitume opportunamente additivato con speciali sostanze aplogene non tossiche, con armatura composta in tessuto non tessuto di poliestere e fibre di vetro di elevate prestazioni posta nello spessore della membrana. La membrana deve essere dotata di particolare flessibilità a freddo (EH 1109), stabilità dimensionale (L/T EH 1107-1/A % &lt;= 0,1/0,1), resistenza all'invecchiamento, resistenza al punzonamento statico (EH 12730-B -25 kg) e dinamico (EH 12691-B min &gt;100) e specifiche proprietà di reazione al fuoco (EH 13501-1 Classe E) e resistenza al fuoco esterno (EH 13501-5). La finitura della faccia inferiore della membrana sarà costituita da uno strato di fibre polimeriche testurizzate preformate in fili allineati di migliorarne l'aderenza. La membrana verrà posata in totale aderenza a freddo mediante incollaggio continuo con specifico adesivo bituminoso previo trattamento delle superfici esistenti con primer a solvente. Le sovrapposizioni delle giunzioni di saldatura del telo della membrana saranno di 8-10 cm in senso trasversale (giunzioni laterali) e di 15-20 cm in senso longitudinale (giunzioni di testa) e verranno saldate per termofusione mediante fiamma prodotta da bruciatore a gas propano o mediante erogatore ad aria calda. Sono compresi e compensati nel presente prezzo il tiro in alto, gli sfidi, le attrezzature necessarie, i risvolti di raccordo con le pareti verticali per un'altezza minima di 20 cm, gli accessori (bocchettoni, raccordi angoli, etc.), ed ogni altro onere e magistero per dare l'opera completa a perfetta regola d'arte. spessore 1,5 mm</p> <p><b>MISURAZIONI:</b> Impermeabilizzazione soletta</p> <p style="text-align: right;">SOMMANO al m<sup>2</sup></p>	6,00	37,500		225,00			
25	19.10.02	<p>Fornitura e posa in opera di tubi di drenaggio rigidi in polietilene ad alta densità microfessurati per la captazione ed evacuazione di acqua presente nel sottosuolo, e per la captazione ed evacuazione del percolato in discarica, il tubo sarà costituito da due strutture distinte e solidali, di cui la parte esterna corrugata in modo da conferire una maggiore resistenza alla compressione mentre la parte interna liscia con un bassissimo indice di scabrezza per una veloce evacuazione del liquido captato. Il tubo dovrà avere sulla circonferenza non meno di 4 fori, corrispondenti ad almeno 240 per metro di tubo, i fori avranno uno spessore di almeno 2 mm con una superficie di captazione non inferiore a 50 cm<sup>2</sup>/m, la resistenza allo schiacciamento (EH 50006 -2 - 4) con una riduzione del diametro interno inferiore al 5% dovrà essere di almeno 450 N, completo di manicotto di giunzione. E' compreso e compensato nel prezzo tutto quanto occorre per dare il materiale collocato in opera a perfetta regola d'arte. - Per un diametro esterno di 200 mm</p> <p><b>MISURAZIONI:</b> tubo drenante</p> <p style="text-align: right;">SOMMANO al m</p>	45,50			45,50			
						45,50	19,40	882,70	



	<p>Massello di sottofondo per pavimentazioni in conglomerato cementizio per strutture non armate o debolmente armate, in ambiente secco classe d'esposizione XU (UNI 11104), in ambiente umido senza gelo classe d'esposizione XC1, XC2 (UNI 11104), classe di consistenza S1 oppure S5, di classe C 16/20; di spessore variabile da 4 cm a 6 cm, dato in opera a qualsiasi altezza, compreso additivi aeranti, il tiro in alto, il carico, il trasporto, lo scarico, la stesa e la livellatura nonché ogni onere e magistero per dare l'opera finita a perfetta regola d'arte. collocato all'esterno degli edifici</p> <p>MISURAZIONI: cappa di protezione</p> <p>SOMMANO al m<sup>2</sup></p>	37,50	5,250	196,88		2303,50	✓
27.06.01.03	<p>Fornitura e posa in opera di caditoie stradale in conglomerato cementizio delle dimensioni di 80x50x80 cm a doppio scomparto con chiusura idraulica, compreso il massello di posa in conglomerato cementizio di spessore non inferiore a 10 cm, escluso scavo, telaio e griglia in ghisa da compensarsi a parte.</p> <p>MISURAZIONI: caditoie</p> <p>SOMMANO cad.</p>	5,00		5,00		611,00	✓
28.Z.001	<p>Pavimentazione industriale senza giunti di contrazione realizzata in massello di calcestruzzo durevole C25/30 (ex Rcl: 30 N/mm<sup>2</sup>), classe di esposizione XF, consistenza S3, spessore 20 cm, armato con fibre, posato con vibrostenditrice a controllo laser; compreso foglio di polietilene, isolamento delle pareti e delle strutture verticali, barre di compartecipazione dei carichi, spolvero di indurente in ragione di 5 Kg/m<sup>2</sup></p> <p>MISURAZIONI: pavimentazione box</p> <p>SOMMANO m<sup>2</sup></p>	37,50	5,000	187,50		8186,25	✓
29.15.04.14.06	<p>Fornitura e collocazione di tubi in PVC pesante conformi alla norma UNI EN 1329-1, in opera per pluviali, per colonne di scarico o aerazione, compresi i pezzi speciali occorrenti, i collari di ferro per ancoraggio con malta cementizia, la saldatura dei giunti, ogni altro onere ed accessorio per dare l'opera completa ed a perfetta regola d'arte, per diametro di 110 mm</p> <p>MISURAZIONI: Rete acque bianche</p> <p>SOMMANO al m</p>	50,00		50,00		955,00	✓
30.Z.002	<p>Fornitura e posa di pozzo perdente diametro cm.150 h=cm.300 ad elementi prefabbricati in cemento armato semipilce o ad anelli, completo di coperchio. Nel prezzo è compreso lo scavo effettuato sia con mezzi meccanici che a mano e la formazione della sede di posa, le successive sigillature con malta di cemento, gli allacciamenti di immissione, il reinterro con ciottoloni e ghiaia minuta per uno spessore minimo di mt 0,50. Predisposizione di chiusura in cemento carrabile per ispezione - quota finita a fino terreno e quant'altro occorra per dare l'opera finita a perfetta regola d'arte. Nel prezzo è compreso il carico ed il trasporto del materiale di risulta alle PP.DD. autorizzate e corrispettivi oneri e diritti di scarica, il reinterro, il costipamento della terra di riporto ed il rifacimento dello strato di coltura esistente prima dell'intervento</p> <p>MISURAZIONI: pozzo perdente</p> <p>SOMMANO a corpo</p>	1,00		1,00		1500,00	✓
31.Z.003	<p>Fornitura e posa di recinzione di cantiere in pannelli metallici di tipo prefabbricato con apposito piedino antiribaltamento al piede, al fine di delimitare l'area di cantiere dalla strada provinciale adiacente all'area di cantiere.</p> <p>MISURAZIONI: recinzione di cantiere</p> <p>SOMMANO m</p>	52,00		52,00	42,00	2184,00	✓
32.Z.004	<p>Opere propedeutiche alla realizzazione dell'autorimessa consistenti nella rimozione di circa 35ml di canalina prefabbricata posata in opera per lo smaltimento delle acque bianche, cavidotti elettrici precedentemente posati sull'area di intervento e relativi pozzetti di ispezione/derivazione.</p> <p>MISURAZIONI:</p> <p>SOMMANO a corpo</p> <p>TOTALE euro</p>	1,00		1,00	4000,00	4000,00	✓
	AGGIUNGE NUDVA VOCE					147859,14	

documento realizzato con Pritica for Excel by ACCA software S.p.A.

ORDINE DEGLI ARCHITETTI  
DELLA PROVINCIA DI PALERMO  
Arch. OSCAR AMATO  
N. 3630

MD Immobiliare S.p.A.  
Zona ASI - Capannone n. 18  
81030 GRICIGNANO DI AVERSA (CE)  
P. VIA ...

## COMPUTO METRICO ESTIMATIVO

OGGETTO

VIABILITA DI COLLEGAMENTO TRA LA VIA DELLE FRESIE E LA  
STRADA STATALE S.S. 113 (PA-ME)

COMMITTENTE

MD s.p.a.

ORDINE DEGLI ARCHITETTI  
DELLA PROVINCIA DI PALERMO  
- Arch. OSCAR AMATO  
N. 3630

ARIFFA	DESIGNAZIONE DEI LAVORI	MISURAZIONI:				Quantità	IMPORTI	
		Par.mq	Lump.	Larg.	H/peso		unitario	TOTALE
01.01.02.02	<p>Palo trivellato tipo CFA gettato in opera, eseguito con trivelle a rotazione, in terreno di qualsiasi natura e consistenza, esclusi soltanto i banchi di rocce compatte che richiedono l'uso dello scalpello; di lunghezza fino a 30 m, compreso ogni onere e magistero, il maggior volume del fusto e del bulbo, fino al 20% in più rispetto al volume teorico, ogni attrezzatura inerente alla perforazione, confezione, di posizionamento e successivi spostamenti e rimozione dell'attrezzatura necessaria, ogni materiale, la mano d'opera occorrente, acqua, energia elettrica, qualsiasi macchinario e compresa l'estrazione del materiale, il paleggiamento, il carico sui mezzi di trasporto, lo scarico, fino ad una distanza non superiore ai 5 km, del materiale di risulta, su area da procurarsi a cura e spese dell'impresa, il tracciamento della palificata, il getto con impiego della pompa, comprese le camicie in lamiera di ferro recuperabili, la vibratura meccanica del calcestruzzo anche in presenza d'armature metalliche, la scalpellatura delle testate per la lunghezza occorrente, compreso altresì l'onere del tubogetto da impiegare per l'intera lunghezza del palo ed ogni altro onere per dare l'opera completa compresi quelli derivanti da sospensioni nel funzionamento delle attrezzature per qualsiasi causa; escluso soltanto la fornitura e posa in opera dei ferri d'armatura. La lunghezza dei pali sarà misurata dal piano raggiunto dai pali alla quota sommità della testa dei pali a scalpellatura avvenuta, alla quale arriveranno a congiungersi con le strutture sovrastanti; compreso altresì l'onere per la predisposizione di quanto necessario per l'effettuazione del collaudo ai sensi del D.M. 14/01/2008, punto 6.4.3.7.2, questo ultimo a carico dell'Amministrazione come già indicato in premessa:</p> <p>- Formato da conglomerato cementizio C 20/25 diametro di 400 mm</p> <p>MISURAZIONI: pali CFA primo tratto (pali h 15m int 0.9m) secondo tratto (pali h 10m int 0.9m)</p> <p>SOMMARIO al m</p>					0,000	0,00	
		1,11	46,50	15,000			774,23	
		1,11	20,60	10,000			228,66	
						1002,09	43,90	44026,07
2 Z001	<p>Fornitura e posa in opera di trave testapalo inclusa scalpellatura del palo, cassetteria, armatura e getto (sezione minima 50x60cm)</p> <p>MISURAZIONI: primo tratto secondo tratto</p> <p>SOMMARIO m</p>		46,50				46,50	
			20,60				20,60	
						67,10	135,00	9050,50
3 Z002	<p>Fornitura e posa in opera di ferro di armatura all'interno dei pali trivellati, compreso di trasporto a piè d'opera e compresi gli sfridi, le sovrapposizioni e le eventuali giunzioni.</p> <p>MISURAZIONI: primo tratto (pali h 15m int 0.9m) secondo tratto (pali h 10m int 0.9m)</p> <p>SOMMARIO kg</p>	1,11	46,50	15,000	16,000	12387,60		
		1,11	20,60	10,000	16,000	3658,56		
						16046,16	1,55	24071,55
4 Z003	<p>Fornitura e posa di gabbioni in rete metallica a doppia torsione con maglia esagonale tipo 6x8 in accordo con le UNI-EN 10223-3, tessuta con trafilato di ferro, conforme alle UNI-EN 10223-3 per le caratteristiche meccaniche e UNI-EN 10218 per le tolleranze sui diametri, avente carico di rottura compreso fra 350 e 500 N/mm<sup>2</sup> e allungamento minimo pari al 10%, avente un diametro pari 2.70 mm, galvanizzato con lega eutettica di Zinco - Alluminio (5%) - Cerio - Lantano conforme alla EN 10244 - Classe A con un quantitativo non inferiore a 245 g/m<sup>2</sup>, in accordo con le "Linee Guida per la redazione di Capitolati per l'impiego di rete metallica a doppia torsione" emesse dalla Presidenza del Consiglio Superiore LL.PP., Commissione Retalrice n°16/2006, il 12 maggio 2006. Terminato l'assemblaggio degli scolari si procederà alla sistemazione meccanica e manuale del coltellame, che dovrà essere fornito di idonea pezzatura, né friabile né gelivo di dimensioni tali da non fuoriuscire dalla maglia della rete e da consentire il maggior costipamento possibile. Cassoni dimensione 100cm x 100cm x 100cm. Fornitura e posa di gabbioni in rete metallica a doppia torsione con maglia esagonale tipo 6x8 in</p> <p>MISURAZIONI:</p> <p>SOMMARIO cadavono</p>		47,00				47,00	
			21,00				21,00	
						68,00	230,00	15640,00
5 EX 01	<p>Scavo di sbancamento in terreno in qualsiasi natura, esclusa la roccia, a formazione piani di posa massicciata per strade e piazzali da eseguirsi con mezzi meccanici, compreso il carico su autocarro ed il trasporto alle discariche, lo scarico ed escluso l'onere per lo smaltimento/recupero del rifiuto o per il contenimento delle terre e rocce da scavo come sottoprodotti.</p> <p>MISURAZIONI: lotto</p> <p>SOMMARIO m3</p>		900,00	0,650			585,00	
						585,00	14,73	8617,05

MD Immobiliare S.p.A.  
Zona ASI - Capannone n.1B  
81030 GRICIGNANO DI AVERSA (CE)  
P. IVA e Cod. Fisc. 04036980613



	Conferimento a siti autorizzati di terre e rocce da scavo (ex art. 106 del D.Lgs. 152/06) con concentrazione delle sostanze inquinanti inferiore ai limiti di Colonna A (Tabella 1 - ALL. 5 alla Parte IV, Titolo V, del D.Lgs. 152/06), inclusa la predisposizione della documentazione di legge (piano scavi) e le eventuali analisi chimiche di laboratorio. MISURAZIONI: lotto	900,00	0,650	585,00			
	SOMMAMO m3			585,00	9,94	5814,90	✓
7 EX 03	Fornitura e posa in opera di strato di tessuto non tessuto geotessile in fibra di polietilene da 500 g/m <sup>2</sup> MISURAZIONI: lotto	900,00		900,00			/
	SOMMAMO m2			900,00	1,10	1260,00	
8 EX 04	Formazione di massicciata stradale in frantumato rigenerato comprende fornitura, stesura e paltatura MISURAZIONI: lotto	900,00	0,400	360,00			✓
	SOMMAMO m3			360,00	14,02	5047,20	
9 EX 05	Preparazione del piano di posa per la fondazione in conglomerato bituminoso mediante regolarizzazione della superficie e stesura di sottofondo stabilizzato per una altezza di 10 cm, compreso livellamento e formazione pendenze, compreso il trasporto a discarica di eventuali eccedenze ed inclusa la fornitura del materiale necessario alla ricarica. MISURAZIONI: lotto	900,00	0,100	90,00			
	SOMMAMO m3			90,00	27,11	2439,90	
10 EX 06	Fondazione in conglomerato bituminoso sabbio-ghiaioso (bouvenant bitumato), con bitume penetrazione 80/100 e 180/200, compresi materiali, stendimento e paltatura, in spessori finiti (misurati compressi), al 3,50-4,50% di bitume sul peso dell'inerte; compresa la spruzzatura di emulsione bituminosa in ragione di 0,5 kg/m <sup>2</sup> spessore 1 cm MISURAZIONI: lotto	900,00		900,00			
	SOMMAMO m2			900,00	9,82	8836,00	
11 EX 07	Tappeti di usura in conglomerato bituminoso tipo bitulite con bitume penetrazione 80/100, 100/200, al 5,50-6,50% del peso del plebisco calcarea, confezionato con graniglia a massa chiusa con additivi, compresi materiali, stendimento e paltatura (misurata compressa); compresa la spruzzatura di emulsione bituminosa in ragione di 0,5 kg/m <sup>2</sup> : spessore finito 30 mm con graniglia in pezzatura fino a 10 mm. Prevedere asfalto del tipo modificato che consenta sterzature del camion senza danneggiamento dell'asfalto stesso. MISURAZIONI: lotto	900,00		900,00			
	SOMMAMO m2			900,00	5,33	4797,00	
12 EX 08	Fornitura e posa in opera di pozzetto in cemento prefabbricato per scarico acque piovane, tipo a sezione quadrata, compreso scavo e reinterramento e compreso collegamenti alle tubazioni di afflusso e deflusso, calcestruzzo di sottofondo ed accessori vari: tipo con sifone incorporato dimensioni interne 40x40cm, altezza variabile, inclusa fornitura e posa di chiusino in ghisa sferoidale a norma UNI EN 124 classe D400 stradale. MISURAZIONI: pozzetto e chiusino per caditoie area parcheggio	8,00		8,00			
	SOMMAMO cadauno			8,00	135,56	1084,48	
13 EX 09	Fornitura e posa in opera di cameretta di allaccio alla fognatura comunale completa di pozzetto (dimensione minima 120x120x100), chiusino in ghisa sferoidale carrate (classe D400), sifoni ed ispezioni. Incluso scavo, messa a dimora del manufatto e reinterramento. MISURAZIONI: SOMMAMO cadauno	1,00		1,00			
	SOMMAMO cadauno			1,00	607,67	607,67	
14 EX 10	Scavo in sezione ristretta da eseguirsi con mezzi meccanici per condotte interrate o fondazioni in genere, compreso il successivo reinterramento ed il carico dei materiali eccedenti su autocarro, inclusa eventuale ripresa ed il trasporto; lo scarico o l'onere per lo smaltimento/recupero dei rifiuti o per il conferimento delle terre e rocce da scavo come sottoprodotti. Scavo da considerarsi sino alla profondità massima di 2,00 m. MISURAZIONI: tubature diametro 400 cavidotti elettrici	120,00 120,00	0,800 0,800	1,500 0,700	144,00 67,20		
	SOMMAMO m3						

M.M. M.M. Siliare 3177

Zona ASI - Capannone n.18  
01030 GRIÇIGNANO DI AVERSA (CE)  
P. IVA e Cod. Fisc. 04036980615

	1	Fornitura e posa in opera di tubi in PVC per condutture orizzontali interrate diametro esterno mm. 250. Incluso piano di posa in							
		MISURAZIONI: linee fognarie esterne diametro 400							
		SOMMARIO m							
	16 EX 12	Fornitura e posa di rifianco per rivestimento e protezione tubazioni							
		MISURAZIONI: cavidotti elettrici (sabbia di cava, non ca) (costruzione)							
		SOMMARIO m3							
	17 EX 13	Formazione di segnaletica stradale orizzontale per la definizione della viabilità interna e per la delimitazione delle aree parcheggio (stalli da 2x5m con strisce da 12cm e stalli laterali da 50cm), prevedere almeno n°1 posto auto per disabili ogni 25 e n°2 posti auto con striscia rossa							
		MISURAZIONI: viabilità							
		SOMMARIO m							
	18 EX 14	Formazione di segnaletica stradale verticale per la definizione della viabilità interna costituita da pali verticali metallici zincati e apposito cartello regolamentare (inclusi la fornitura e la posa degli stessi) come definito dal codice stradale.							
		MISURAZIONI: viabilità							
		SOMMARIO cadauno							
	19 EX 15	pilini per pali illuminazione 1000x1000x1000 foro 250							
		MISURAZIONI:							
		SOMMARIO cadauno							
	20 EX 16	pali illuminazione stradale h 10 mt							
		MISURAZIONI:							
		SOMMARIO cadauno							
	21 CAD 001	Fornitura e posa in opera di nuova cassetta di raccolta delle acque meteoriche tipo Pircher o similari. Incluso allestimento, collegamento alla rete delle acque bianche di piazzale e posa di griglia carabile tipo D400							
		MISURAZIONI: canaline							
		SOMMARIO m							
		TOTALE euro							
		AGGIUNGE NUOVA VOCE							

documento realizzato con PiniPlus for Excel by ACCA Software S.p.A.

ORDINE DEGLI ARCHITETTI  
DELLA PROVINCIA DI PALERMO  
Arch. OSCAR AMATO  
N. 3630

MD Immobiliare s.p.a.  
Zona ASI - Capannone n. 18  
81030 GRICIGNANO DI AVERSA  
P.IVA e Cod. Fisc. 0401698030

Comune di Cefalù – Uff. Protocollo

Prot. N. 0044090 del 12-12-2018

Cat. 6 Cl. 3 Fasc.



Spett.le COMUNE DI CEFALU'  
Corso Ruggero 139  
Ufficio Tecnico

Cefalù, 12 DICEMBRE 2018

**Oggetto:** **Trasmissione Certificato di Collaudo Finale relativo alle opere eseguite con S.C.I.A. assunta a protocollo Comune di Cefalù n° 27805 del 24/08/2018 per il completamento delle opere di Urbanizzazione in Via delle Fresie ed aree connesse nell'ambito del Comparto Edificatorio E3S in Contrada Santa Lucia (Foglio 4 Particelle ex 1590-1591).**

La presente per trasmettere Certificato di Collaudo Finale inviato dal Collaudatore Arch. Angelo Indovina delle opere indicate in oggetto, in ottemperanza alla Delibera di Giunta del Comune di Cefalù n° 80 del 26/05/2017.

Il Direttore dei Lavori

Arch. OSCAR AMATO  
DELLA PROVINCIA DI PALERMO  
Arch. OSCAR AMATO  
N. 3630

Sc. 0044090/2018

1/2

# CERTIFICATO DI COLLAUDO FINALE

art. 23 comma 7 del DPR 380/2001 e s.m.i.

Rif. Pratica D.I.A./SCIA. Protocollo n° 27805 24/08/2018.

Il sottoscritto Arch. Angelo Indovina, iscritto all'Ordine degli Architetti della provincia di Caltanissetta, al n. 64, nato a Niscemi il 11/01/1951, Domiciliato a Niscemi in Via Bellini n. 31, C.F. NDVNGLS1A11F899M in qualità di collaudatore dei lavori di cui alla Denuncia di Inizio Attività o Segnalazione Certificata d'Inizio Attività presentata in data 24/08/2018, con prot. n. 27805, dalla Ditta Gisan Service s.r.l. per l'esecuzione dei lavori di **Miglioramento della viabilità esistente mediante allargamento delle Vie delle Fresie, realizzazione di corsia di innesto alla strada statale n. 113 e raccordo con la Via De Gaetani, nell'ambito dell'area ricadente all'interno del comparto edificatorio E3S in C/da Santa Lucia come meglio identificato al Foglio di mappa n. 4 ex part. N. 1590 e 1591 derivante dal frazionamento della originaria part. N. 447, da effettuarsi nel comune di Cefalù, con la presente comunica che i lavori di cui sopra sono stati ultimati in data 24/09/2018 ed, ai sensi dell'art. 23, comma 7 del DPR 380/2001, attesta la conformità delle opere realizzate rispetto al progetto presentato con la citata DIA/SCIA;**

Attesta, altresì, che:

- Le opere realizzate sono conformi agli elaborati di progetto allegati alla medesima;
- non ci sono stati incidenti durante l'esecuzione delle opere e sono state rispettate le norme di sicurezza dei cantieri di lavoro;

Il sottoscritto, ai sensi e per gli effetti di cui all'art. 24 del DPR 380/2001, comunica, inoltre, che gli interventi eseguiti non hanno influito sulle condizioni di sicurezza, igiene, salubrità, risparmio energetico dell'edificio oggetto di intervento;

Il sottoscritto, per quanto suddetto **COLLAUDA** le opere eseguite con Denuncia d'Inizio Attività o Segnalazione Certificata d'Inizio Attività prot. n. 27805 del 24/08/2018.

Niscemi li 10/12/2018

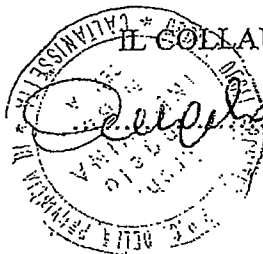

IL COLLAUDATORE

*Angelo Indovina*

## DOCUMENTAZIONE ALLEGATA

- Dichiarazione di conformità dell'impianto elettrico eseguito dalla Ditta CE.ME. di Izzia Salvatore;
- Relazione tecnica redatta dall'Arch. Oscar Amato n.q. di Direttore dei lavori e Progettista;
- Planimetria impianto realizzato;
- Foto.

**DICHIARAZIONE DI CONFORMITA' DELL'IMPIANTO ELETTRICO**

Società : CE.ME. di IZZIA SALVATORE

Legale Rappresentante : IZZIA SALVATORE

Responsabile Tecnico : IZZIA SALVATORE

Operante nel settore : IMPIANTISTICA

Sede Legale : GELA via Recanatì 98

Telefono Mobile : 320/7018793

Telefono Fisso: 0933/824054

Data: 26/09/2018

Numero Archivio: 06/2018

Committente: GISAN SERVICE SRL

Proprietario: Comune di Cefalù

Via: Via De Gaetani



## DICHIARAZIONE DI CONFORMITA' DELL'IMPIANTO A REGOLA D'ARTE

Art.7, D.M. n° 37 del 22 gennaio 2008 - G.U. n° 61 del 12-03-2008

Il sottoscritto Izzia Salvatore nella qualità di titolare della ditta individuale denominata CE. ME. di IZZIA SALVATORE operante nel settore impiantistica, con sede a Gela (CL) via Recanati n° 98 tel. 0933/824054 - cell. 320/7018793.  
P.IVA nr 01962050850, iscritta nel registro delle Imprese della Camera di Commercio C.I.A.A. di Caltanissetta col nr. 110932

Inteso come:

NUOVO IMPIANTO;  TRASFORMAZIONE;  AMPLIAMENTO;  MANUTENZIONE STRAORDINARIA  
 ALTRO: CONTROLLO E VERIFICA  
ESECUTRICE DELL'IMPIANTO \_\_\_\_\_ Di Pubblica Illuminazione

Commissionato da Gisan service srl  
Residente a Ragusa (RG) in via Gorgia da Lentini n°8  
Installato nei locali siti nel comune di Cefalù Prov. (PA) Via De Gaetani

Di Proprietà COMUNE DI CEFALU'

In un edificio adibito a uso :  
 INDUSTRIALE  CIVILE  COMMERCIO ALTRI USI (X):

### DICHIARA

Sotto la propria personale responsabilità, che l'impianto è stato realizzato in modo conforme alla regola dell'arte, secondo quanto previsto dall'articolo 6 del DM nr. 37/2008, tenuto conto delle condizioni di esercizio e degli usi a cui è destinato l'edificio, avendo in particolare:

Installato Componenti e materiali costruiti a regola d'arte e adatti al luogo di installazione - art.5 del DM 37/2008

- Rispettato il progetto ai sensi degli art.5\_7 del DM n37/2008 redatto da I'
- Seguito la norma tecnica applicabile all'impiego CEI 64-8
- Installato componenti e materiali adatti al luogo di installazione
- Controllato l'impianto ai fini della sicurezza e della funzionalità con esito positivo avendo eseguito le verifiche richieste dalle norme e dalle disposizioni di legge.

#### ALLEGATI OBBLIGATORI:

- Progetto ai sensi degli art. 5-6 del DM 37/2008
- Relazione con tipologia dei materiali utilizzati
- Schema dell'impianto realizzato
- Riferimento di dichiarazioni di conformità precedenti o parziali già esistenti.
- Copia del certificato di riconoscimento dei requisiti tecnico-professionali.

**DECLINA**

Ogni responsabilità per sinistri e persone o a cose derivanti da manomissioni dell'impianto da parte di terzi ovvero da carenze di manutenzione o riparazioni.

DATA 26/09/2018

Il dichiarante

C.E.M.E. di Lucia Salvatore  
Via Racanati, 98 - 93012 GELA (CL)  
P. IVA: 01663950887

Il committente dei lavori che riceve copia

**GISAN SERVICE S.R.L.**  
VIA GORGIA DA LENTINI, 8  
97100 RAGUSA  
P. IVA: 01663950887

**ALLEGATO ALLA DICHIARAZIONE DI CONFORMITA'**  
Decreto n. 37 del 23/01/2006

**OGGETTO: RELAZIONE SULLA TIPOLOGIA DEL MATERIALE USATO**

Impianto elettrico illuminazione pubblica di proprietà del Comune di Cefalù

Il sottoscritto IZZIA SALVATORE titolare e legale rappresentante della ditta CE.ME. di IZZIA SALVATORE  
**DICHIARA**

Che i prodotti e /o i componenti soggetti a norme ed installati dalla ditta scrivente nell'impianto di cui alla  
dichiarazione di conformità n° 06 del 26/09/2018

X sono di marchio di qualità IMQ

X che in quanto rilevante al fine del buon funzionamento sono stati installati i seguenti

Materiali e/o apparecchi.

Quantità	Costruttore Tipo/Sigla	Modello	Luogo di installazione
N°	PALO TRONCO CONICO	SCHEDA ALLEGATA	
MT	CAVO FG7OR		
N°	CORPI ILLUMINANTI LED	SCHEDA ALLEGATA	

**LA DITTA** Izzia Salvatore  
Via Recanatì, 88 - 93012 GELA (CL) - C.F. 2285774R26D96CJ  
C.F. 2285774R26D96CJ



Ufficio di Conservazione  
Scheda n. 1234

25/6/2018

Prot.: CEW/1378/2018/ECLG005

- LETTERA G  
IMPIANTI DI PROTEZIONE ANTINCENDIO  
Provincia: CL del 27/10/2015 Ente: CAMERA DI COMMERCIO

TITOLARI DI CARICHE O QUALIFICHE

\* IZZIA SALVATORE  
nato a GELA (CL) il 26/10/1974 :  
codice fiscale: ZZISVT74R26D960J  
- TITOLARE FIRMATARIO

Il presente certificato riporta le notizie/dati iscritti nel Registro alla data odierna.

Il presente certificato non può essere prodotto agli organi della pubblica amministrazione o ai privati gestori di pubblici servizi.

RISCOSSI PER DIRITTI	EURO	5,00
TOTALE	EURO	5,00
TOTALE CON GLI IMPORTI ESPRESSI IN LIRE: 9661		

SI DICHIARA INOLTRE CHE NON RISULTA ISCRITTA NEL REGISTRO DELLE IMPRESE, PER LA POSIZIONE ANAGRAFICA IN OGGETTO, ALCUNA DICHIARAZIONE DI PROCEDURA CONCORSALE, AI SENSI DELLA NORMATIVA VIGENTE IN MATERIA.  
A RICHIESTA DELL'INTERESSATO SI RILASCIAMO IL PRESENTE CERTIFICATO IN ESENZIONE DELL'IMPOSTA DI BOLLO PER GLI USI CONSENTITI DALLA LEGGE.  
L'EVENTUALE USO PER FINI DIVERSI RICADE SOTTO LA PERSONALE RESPONSABILITA' DELL'UTENTE

IL CONSERVATORE

GUIDO BARCHILLON

\*\*\* fine certificato \*\*\*

P.c.

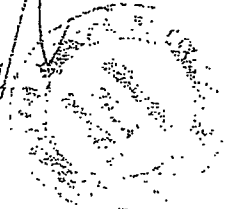



Camera di Commercio  
Catania

25/6/2018

Prot.:CEW/1378/2018/ECL3005

- LETTERA G  
IMPIANTI DI PROTEZIONE ANTINCENDIO  
Provincia: CL del 27/10/2015 Ente: CAMERA DI COMMERCIO

TITOLARI DI CARICHE O QUALIFICHE

\* IZZIA SALVATORE  
NATO a GELA (CL) il 26/10/1974  
Codice Fiscale: ZZISVT74R26D960J  
- TITOLARE FIRMATARIO

Il presente certificato riporta le notizie/dati iscritti nel Registro alla data odierna.

Il presente certificato non puo' essere prodotto agli organi della pubblica amministrazione o ai privati gestori di pubblici servizi.

RISCOSSI PER DIRITTI	EURO	5,00
TOTALE	EURO	5,00
TOTALE CON GLI IMPORTI ESPRESSI IN LIRE: 9681		

SI DICHIARA INOLTRE CHE NON RISULTA ISCRITTA NEL REGISTRO DELLE IMPRESE, PER LA POSIZIONE ANAGRAFICA IN OGGETTO, ALCUNA DICHIARAZIONE DI PROCEDURA CONCORSALE, AI SENSI DELLA NORMATIVA VIGENTE IN MATERIA.  
A RICHIESTA DELL'INTERESSATO SI RILASCIAMO IL PRESENTE CERTIFICATO IN ESENZIONE DELL'IMPOSTA DI BOLLO PER GLI USI CONSENTITI DALLA LEGGE.  
L'EVENTUALE USO PER FINI DIVERSI RICADE SOTTO LA PERSONALE RESPONSABILITA' DELL'UTENTE

IL CONSERVATORE

GUIDO BARCELLONE

\*\*\* fine certificato \*\*\*



*[Handwritten signature]*

*[Handwritten signature]*

# TECNOPALI



## Dichiarazione di Conformità

Certificato CE N°1608 CPD P030  
"Steel lighting columns for circulation areas"

N° IGQ 1608

Noi, **TECNOPALI S.p.A.**  
Strada Pizzolese, 46/a - 43100 PARMA

dichiariamo sotto la nostra esclusiva responsabilità che il seguente prodotto:

**CDI 6800/3**  
**PALI CONICI DRITTI** ; Q.tà 50

Confirma OC 132113

cui questa Dichiarazione si riferisce, è conforme alle disposizioni della Normativa EN 40-5 ed alle disposizioni nazionali di attuazione.

Acciaio	MATERIALE S235JR	
Altezza	L =	6800 mm
Spessore	s =	3 mm
Diámetro sommità	D <sub>1</sub> =	60 mm
Diámetro di base	D <sub>2</sub> =	128 mm
Innerramento	e =	800 mm
Dimensioni portella	a =	46 mm altezza
	b =	186 mm larghezza
Distanza da terra	c =	1000 mm

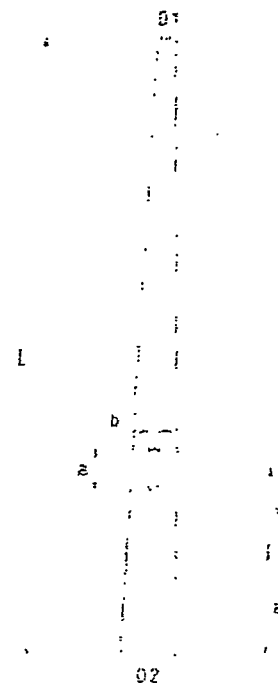

Prestazione in caso di urto con un veicolo (sicurezza passiva) = classe C  
Prodotto a catalogo: CT-02-2003-00

Parma li, 07/07/2006

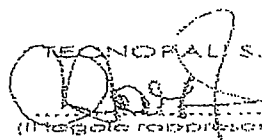
  
TECNOPALI S.p.A.  
Il legale rappresentante

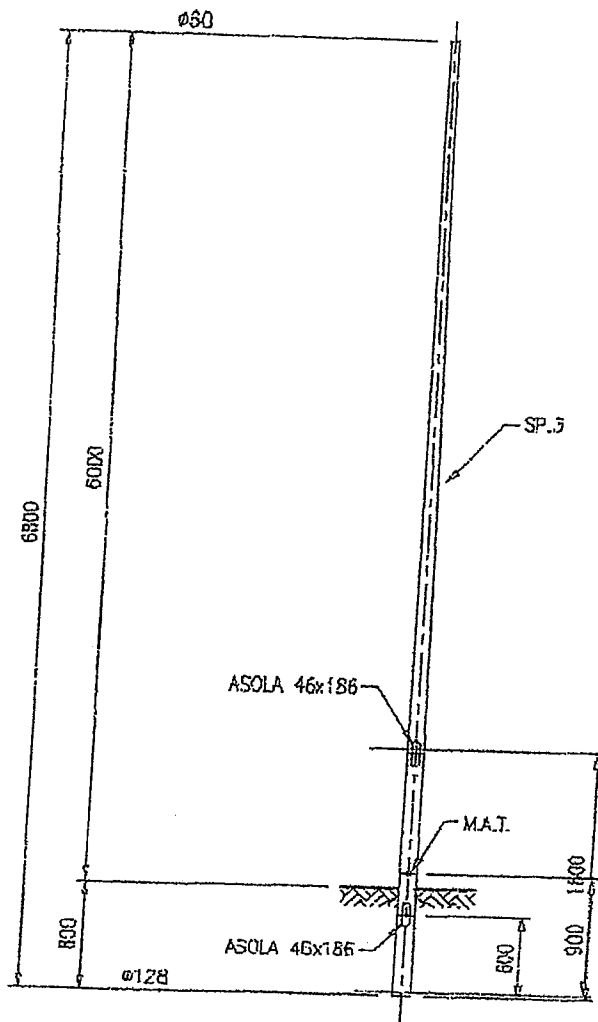

Parte terminale  
 $\phi 60 \times 200$

MATERIALI	
PALO	S235 UNI EN10025
ACCESSORI	S235 UNI EN10025
ZINCATURA A CALDO	UNI EN ISO 1461
TOLLERANZA	UNI EN40/4

**NOTE:**

- DIMENSIONI IN mm
- PESO PALO KG.48

3					
2	Modificato codice commerciale				
1	Revisione cartiglio e norma zincatura	03/03/05	PASSARINI	ZANARDI	FRANCESCHINI
0	Emesso	12/05/03	PASSARINI	ZANARDI	FRANCESCHINI
REV.	DESCRIZIONE	DATA	ESEGUITO	CONTR.TO	APPROVATO

**S**  
**SIDERPALI**  
 S.p.A.

PALO CONICO DIRITTO  
 RICAVATO DA LAMIERA  
 TIPO "CDI 6800/3" H=6,0 m F.T.

SISTEMA QUALITA'  
 CERTIFICATO  
 ISO 9001

N° DISEGNO

PC64375

Questo disegno è proprietà della SIDERPALI S.p.A.  
 che tutela i propri diritti a contratto di legge.

# PERFORMANCE LIGHTING

## LYRA 20 LED SR/T2

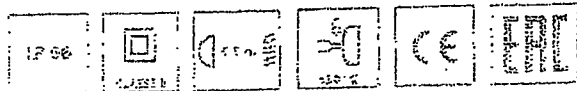

<b>Codice</b>	06109390
<b>Attacco:</b>	LED
<b>Sorgente luminosa:</b>	LED
<b>Potenza:</b>	70 W
<b>Colore / RAL:</b>	GR-RAL7035 / Grigio RAL7035 / Opaco
<b>Classe di isolamento:</b>	II
<b>Grado di protezione:</b>	IP 66
<b>IK-J-xxIP:</b>	IK08 7J xx5
<b>CRI:</b>	70
<b>Kelvin:</b>	4000
<b>Fattore di potenza:</b>	COSφ ≥ 0,9
<b>Flusso della sorgente:</b>	8609 lm
<b>Flusso di apparecchio:</b>	7012 lm
<b>L:</b>	L80
<b>B:</b>	B10
<b>Lifesime:</b>	60000 h

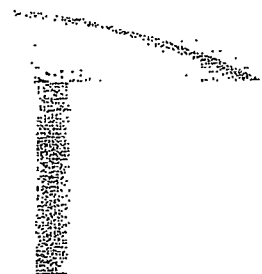

### Descrizione

Serie di apparecchi stradali, costruita da:

- Attacco a palo in alluminio pressofuso verniciato polveri poliestere per installazione a testa palo su pali Ø 60 - Ø 75 mm oppure a sbraccio per pali Ø 42 - Ø 50 mm
- Corpo in tecnopolimero
- Diffusore con gruppo ottico integrato in tecnopolimero trasparente stabilizzato agli UV ed al calore
- Gruppo ottico costituito da lenti in tecnopolimero ad elevata trasmissività della luce
- Guarnizione in silicone antinvecchiamento, ad elevata capacità di ritorno elastico
- Meccanismo sezionatore di linea che all'apertura del coperchio cablaggio interrompe automaticamente l'alimentazione elettrica
- Sistema di dissipazione termica in alluminio
- Sorgente luminosa costituita dalla combinazione di più moduli LED
- Viteria esterna in acciaio inox
- Chio imperdibili in inox
- Staffa portacomponenti in acciaio zincato
- Sistema "SECURE LIGHT DISTRIBUTION" che garantisce l'uniformità della distribuzione luminosa anche in caso di inefficienza di qualche LED
- Conforme alla norma UNI 10819 e alle leggi regionali in materia di inquinamento luminoso
- A richiesta sono disponibili versioni con ballast dimmerabile
- Module LED sostituibile
- Sono disponibili versioni con riduzione di potenza automatica

### DATI FOTOMETRICI

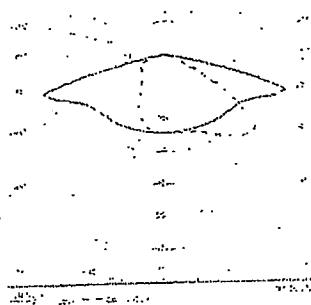

### DISEGNI TECNICI

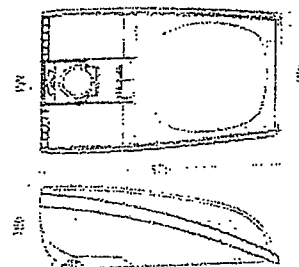







- a) Dichiarazione di conformità UE (italiano)
- b) EU declaration of conformity (english)
- c) EU-Konformitätserklärung (deutsch)
- d) Declaración UE de conformidad (español)
- e) Deklaracja zgodności UE (polski)
- f) Déclaration UE de conformité (français)
- g) ЕС ДЕКЛАРАЦИЯ ЗА СЪОТВЕТСТВИЕ (български, bulgars)
- h) EU PROHLÁŠENÍ O SHODĚ (čeština)
- i) DECLARAÇÃO UE DE CONFORMIDADE (português)



modelo - model - produkt - aparato - produkt -  
produit - продукт - výrobek - produto

LYRA 20 8 70W ETRC  
ALL COLOURS - ALL OPTICS  
ALL LEDS TEMPERATURE COLOURS

- a) Nome e indirizzo del fabbricante:
- b) Name and address of the manufacturer:
- c) Name und Anschrift des Herstellers:
- d) Nombre y dirección del fabricante:
- e) Nazwa i adres producenta lub jego upowa:
- f) Nom et adresse du fabricant:
- g) Наименование и адрес производителя:
- h) Jméno a adresa výrobce:
- i) Nome e endereço do fabricante:

SBP S.p.a.  
Via Provinciale 57, 24050  
Ghisalba (BG)- Italia

[www.performanceinlighting.com](http://www.performanceinlighting.com)

- a) La presente dichiarazione di conformità è rilasciata sotto la responsabilità esclusiva del fabbricante.
- b) This declaration of conformity is issued under the sole responsibility of the manufacturer.
- c) Die alleinige Verantwortung für die Ausstellung dieser Konformitätserklärung trägt der Hersteller.
- d) La presente declaración de conformidad se expide bajo la exclusiva responsabilidad del fabricante.
- e) Niniejsza deklaracja zgodności wydana zostaje na wyłączną odpowiedzialność producenta.
- f) La présente déclaration de conformité est établie sous la seule responsabilité du fabricant.
- g) Настоящата декларация за съответствие е издадена на отговорността на производителя.
- h) Toto prohlášení o shodě se vydává na výhradní odpovědnost výrobce.
- i) A presente declaração de conformidade é emitida sob a exclusiva responsabilidade do fabricante.

- a) Oggetto della dichiarazione:
- b) Object of the declaration:
- c) Gegenstand der Erklärung:
- d) Objeto de la declaración:
- e) Przedmiot deklaracji:
- f) Objet de la déclaration:
- g) Предметът на декларацията:
- h) Předmět prohlášení:
- i) Objeto da declaração:

Apparecchio di illuminazione  
Luminaire  
Leuchte  
Luminaria  
Oprawa  
Luminaire  
Осветително тяло  
Svítidlo  
Luminária

- a) L'oggetto della dichiarazione di cui sopra è conforme alla pertinente normativa di armonizzazione dell'Unione.
- b) The object of the declaration described above is in conformity with the relevant Union harmonisation legislation.
- c) Der oben beschriebene Gegenstand der Erklärung erfüllt die einschlägigen Harmonisierungsrechtsvorschriften der Union.
- d) El objeto de la declaración descrita anteriormente es conforme con la legislación de armonización pertinente de la Unión.
- e) Wymieniony powyżej przedmiot niniejszej deklaracji jest zgodny z odpowiednimi wymaganiami unijnego prawodawstwa harmonizacyjnego.
- f) L'objet de la déclaration décrit ci-dessus est conforme à la législation d'harmonisation de l'Union applicable.
- g) Предметът на декларацията, описан по-горе отговаря на съответното законодателство на Съюза за хармонизация.
- h) Výše popsaný předmět prohlášení je ve shodě s příslušnými harmonizačními právními předpisy Unie.
- i) O objeto da declaração acima descrito está em conformidade com a legislação de harmonização da União aplicável.

2014/35/EU	Harmonisation of the laws of the Member States relating to the making available on the market of electrical equipment designed for use within certain voltage limits	<input checked="" type="checkbox"/>
2014/30/EU	Harmonisation of the laws of the Member States relating to electromagnetic compatibility (EMC)	<input checked="" type="checkbox"/>

2011/65/EU	Restriction of the use of certain hazardous substances in electrical and electronic equipment	<input checked="" type="checkbox"/>
Reg. EU 347/2010	Regards the ecodesign requirements for fluorescent lamps without integrated ballast, for high intensity discharge lamps, and for ballasts and luminaires able to operate such lamps	<input type="checkbox"/>
Reg. EC 245/2009	Ecodesign requirements for fluorescent lamps without integrated ballast, for high intensity discharge lamps, and for ballasts and luminaires able to operate such lamps	<input type="checkbox"/>
Reg. EU 1194/2012	Implementing Directive 2009/125/EC with regard to ecodesign requirements for directional lamps, light emitting diode lamps and related equipment	<input checked="" type="checkbox"/>
2009/125/EC	Framework for the setting of ecodesign requirements for energy-related products	<input checked="" type="checkbox"/>
EN 60598-1:2015-01 + A1:2018	Luminaires: General requirements and tests.	<input checked="" type="checkbox"/>
EN 60598-2-1:1989	Luminaires: Particular requirements - Specification for fixed general purpose luminaires	<input checked="" type="checkbox"/>
EN 60598-2-2:2012	Luminaires: Particular requirements - Recessed luminaires	<input type="checkbox"/>
EN 60598-2-3:2003 + A1:2011	Luminaires: Particular requirements - Luminaires for road and street lighting	<input checked="" type="checkbox"/>
EN 60598-2-4:2017	Luminaires: Particular requirements - Portable general purpose luminaires	<input type="checkbox"/>
EN 60598-2-5:2015	Luminaires: Particular Requirements - Floodlights	<input type="checkbox"/>
EN 60598-2-7:1989 + A2:1996 + A13:1997	Luminaires: Particular requirements - Portable Luminaires for Garden	<input type="checkbox"/>
EN 60598-2-13:2006 + A1:2012	Luminaires: Particular requirements - Ground recessed luminaires	<input type="checkbox"/>
EN 60598-2-22:2015-06	Luminaires: Particular Requirements - Luminaires for Emergency Lighting	<input type="checkbox"/>
EN 55015:2014 + A1:2016	Limits and methods of measurement of radio disturbance characteristics of electrical lighting and similar equipment	<input checked="" type="checkbox"/>
EN 61547:2009	Equipment for general lighting purposes. EMC immunity requirements	<input checked="" type="checkbox"/>
EN 61000-3-2:2014	Electromagnetic compatibility (EMC). Limits. Limits for harmonic current emissions (equipment input current $\leq 16$ A per phase)	<input checked="" type="checkbox"/>
EN 61000-3-3:2013	Electromagnetic compatibility (EMC). Limits. Limitation of voltage changes, voltage fluctuations and flicker in public low-voltage supply systems, for equipment with rated current $\leq 16$ A per phase and not subject to conditional connection	<input checked="" type="checkbox"/>
EN 62493:2015	Assessment of lighting equipment related to human exposure to electromagnetic fields	<input checked="" type="checkbox"/>
EN 62471:2010	Photobiological safety of lamps and lamp systems	<input checked="" type="checkbox"/>

- a. Firmato a nome e per conto di:  
b. Signed for and on behalf of:  
c. Unterzeichnet für und im Namen von:  
d. Firmado en nombre de:  
e. Podpisano w imieniu:  
f. Signé par et au nom de:  
g. Подписано за и от името на:  
h. Podpisano za a jménem:  
i. Assinado por e em nome de:

Head of Technical Department  
  
(FASOLI Nicola)

Applicable =

Not Applicable =

Ghisalba, Bergamo (Italy)  
19/09/2018

**COMUNE DI CEFALU'**  
**OPERE PER IL MIGLIORAMENTO DELLA VIABILITA' ESISTENTE MEDIANTE  
ALLARGAMENTO DELLE VIA DELLE FRESIE, REALIZZAZIONE DI CORSIA DI INNESTO  
ALLA STRADA STATALE 113 E RACCORDO CON LA VIA DE GAETANI, NELL'AMBITO  
DELL'AREA RICADENTE ALL'INTERNO DEL COMPARTO EDIFICATORIO E3S IN  
CONTRADA S. LUCIA.**

**S.C.I.A ai sensi della L.R. 16/2016 per la Realizzazione  
delle Opere di Urbanizzazione per il  
miglioramento della viabilità esistente**

**RELAZIONE TECNICA  
a consuntivo delle Opere Eseguite dalla MD SPA**

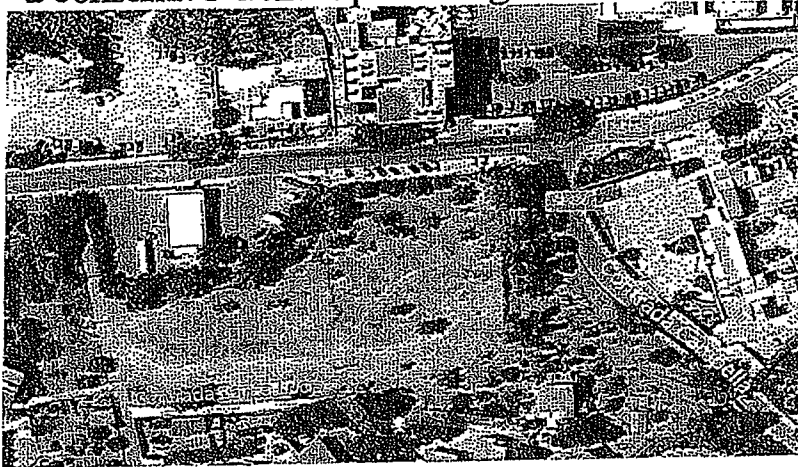

COMMITTENTE

MD IMMOBILIARE s.p.a

PROGETTISTA  
Arch. Oscar AMATO

### LOCALIZZAZIONE DELL'INTERVENTO

L'area interessata dalla realizzazione degli interventi di allargamento della sede stradale e miglioramento della viabilità esistente è inserita all'interno di un'area normata dal P.R.G. e dal P.P.

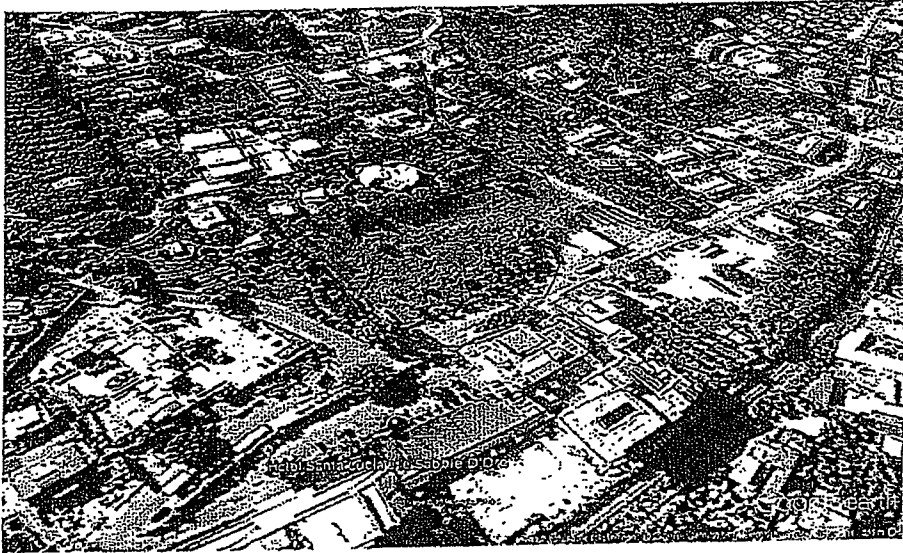

Calandra ed in particolare è Regolamentata dal Comune con l'adozione del P.P. delle Zone collinari di espansione urbana e della Caldura - 1979 ( Delibera di C.C. n. 342 del 25.10.1982 ed approvazione successiva della Regione Siciliana con

D.A. del Territorio ed Ambiente n. 603 del 1.10.1986.

L'area in esame, è catastalmente individuata al foglio n°4 del Comune di Cefalù particelle ex 1590 e 1591 derivate dal frazionamento della originaria particella 447.

Dal punto di vista morfologico, l'area con andamento in lieve declivio è posta in adiacenza alla ex strada statale 113 (oggi traversa interna), e si estende complessivamente per circa 7641 mq. destinazione ad area commerciale (E3S).

Nell'intorno della predetta area insistono numerosi insediamenti residenziali, strutture pubbliche, alberghi, bar, ristoranti come si evince dall'immagine che segue.

A large, stylized handwritten signature or set of initials in black ink, located on the right side of the page.



Localizzazione in Territoriale dell'area di intervento

### **DESCRIZIONE DEGLI INTERVENTI REALIZZATI**

Atteso che la presentazione della presente SCIA ha determinato la possibilità di addivenire alla immediata cantierabilità delle opere di urbanizzazione così come indicato nella delibera della G.M. del Comune di Cefalù n°80 del 26/05/2017 ed a seguito di avvenuto rilascio delle aree necessarie per allargamento della sede stradale (Giusta Comunicazione Prot. 27343 del 21 Agosto 2018 a firma dell'Arch. Fabio D'Amico n.q. di D.L. delle Opere relative al Permesso di Costruire n.18 del 14/12/2017).

Che le opere sono state realizzate dall'impresa Gisan Service srl meglio indicata nella SCIA assunta a protocollo n°27805 del 24/08/2018.

Gli interventi realizzati sono stati volti al miglioramento della viabilità urbana, tramite l'allargamento della sede stradale della attuale e sono consisti nelle seguenti opere di seguito descritte:

- a) Allargamento dell'asse stradale della Via delle Fresie;

- b) Regolarizzazione delle pendenze trasversali e longitudinali della sede stradale necessarie allo smaltimento delle acque;
- c) Realizzazione delle opere per lo smaltimento delle acque meteoriche della nuova sede stradale;
- d) Realizzazione di opportuna segnaletica stradale orizzontale;
- e) Realizzazione di impianto di pubblica illuminazione.
- f) Realizzazione del manto stradale nell'attuale carreggiata prospiciente il parcheggio seminterrato sulla SS. 113 e delimitazione della nuova carreggiata stradale;
- g) Realizzazione di opere di raccordo con la Via De Gaetani;
- h) Realizzazione del relativo impianto di illuminazione;

Analogo allaccio ha riguardato l'illuminazione posta al di sotto dei parcheggi seminterrati, realizzata con plafoniere LED.

Le canalizzazioni sono state realizzate con tubi in P.V.C. annegati in letto di sabbia e pozzetti di ispezione a fondo disperdente.

#### **OPERE REALIZZATE:**

Relativamente alla Via delle Fresie, le opere oggetto dei lavori hanno riguardato come indicato al punto precedente hanno consentito l'allargamento della Via De Gaetani con la realizzazione dell'invito sulla SS.113, la realizzazione dei marciapiedi realizzati con betonelle e cordolatura di chiusura, la realizzazione del manto di asfalto previa realizzazione della sistemazione del sottofondo con rete elettrosaldata a getto di calcestruzzo al fine di rendere stabile in sottofondo composto da terre con componenti argillose e la realizzazione del relativo impianto di illuminazione.

Le opere relative alla sistemazione dei parcheggi seminterrati hanno riguardato la definizione dei soffitti, la realizzazione di manto di asfalto della c.d. corsia di accelerazione, che, è stata delimitata rispetto alla strada statale S.S. 113 a mezzo dell'apposizione di cordolatura spartitraffico. Realizzazione del relativo impianto di illuminazione a Led. Realizzazione delle linea elettrica collegata con altra linea proveniente dalla Via delle Fresie e raccordata con condotta della Pubblica Illuminazione.

Si è realizzata della segnaletica orizzontale con strisce di margine laterali di larghezza pari a 15 cm. mediante vernice rifrangente di colore bianco con idonee caratteristiche di resistenza all'usura.

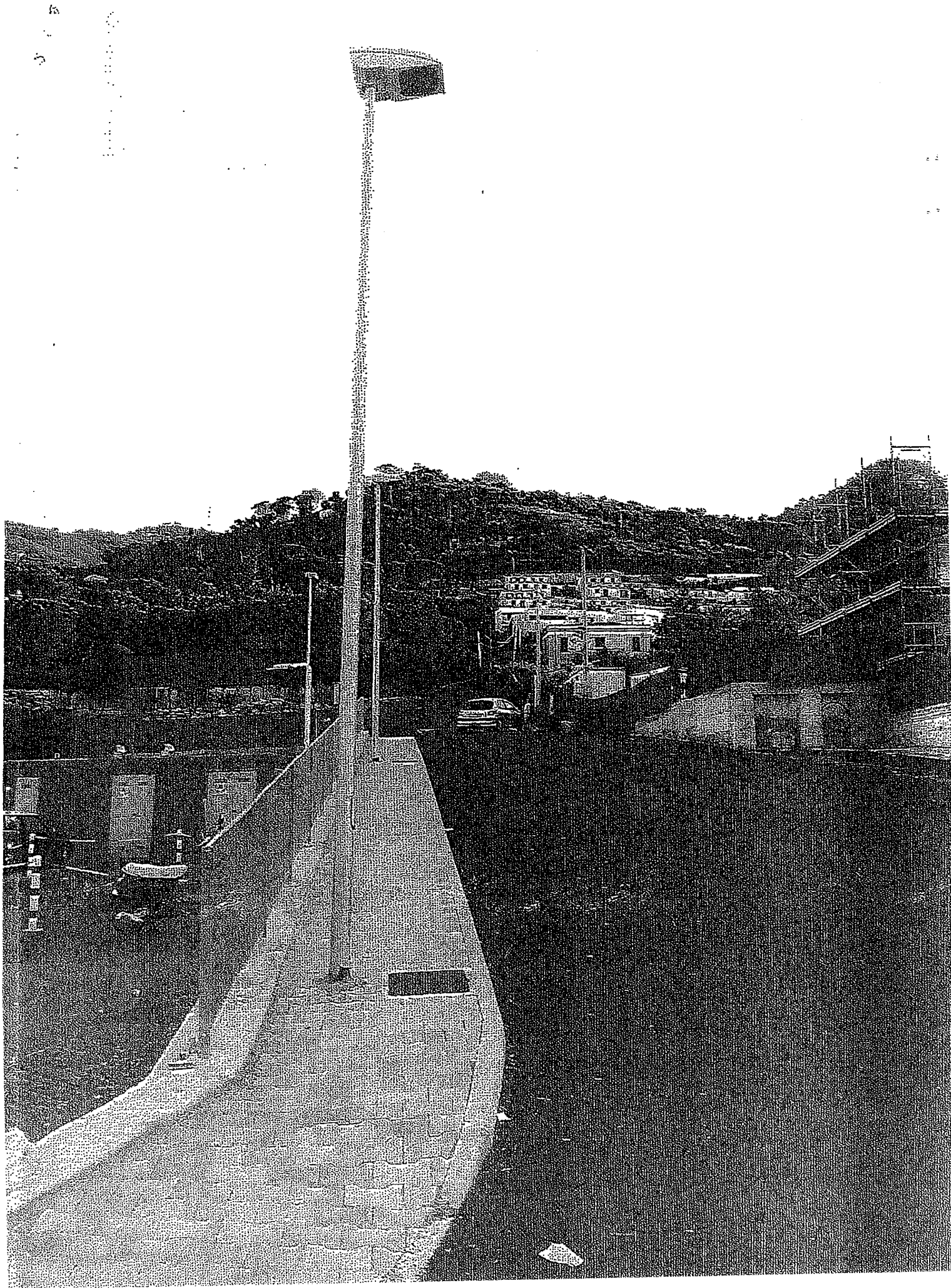



**COMUNE DI CEFALU'**  
**OPERE PER IL MIGLIORAMENTO DELLA VIABILITA' ESISTENTE MEDIANTE  
ALLARGAMENTO DELLE VIA DELLE FRESIE, REALIZZAZIONE DI CORSIA DI INNESTO  
ALLA STRADA STATALE 113 E RACCORDO CON LA VIA DE GAETANI, NELL'AMBITO  
DELL'AREA RICADENTE ALL'INTERNO DEL COMPARTO EDIFICATORIO E3S IN  
CONTRADA S. LUCIA.**

**S.C.I.A ai sensi della L.R. 16/2016 per la Realizzazione  
delle Opere di Urbanizzazione per il  
miglioramento della viabilità esistente**

**RELAZIONE TECNICA  
a consuntivo delle Opere Eseguite dalla MD SPA**



COMMITTENTE

MD IMMOBILIARE s.p.a

PROGETTISTA  
Arch. Oscar AMATO



Localizzazione in Territoriale dell'area di intervento

### DESCRIZIONE DEGLI INTERVENTI REALIZZATI

Atteso che la presentazione della presente SCIA ha determinato la possibilità di addivenire alla immediata cantierabilità delle opere di urbanizzazione così come indicato nella delibera della G.M. del Comune di Cefalù n°80 del 26/05/2017 ed a seguito di avvenuto rilascio delle aree necessarie per allargamento della sede stradale (Giusta Comunicazione Prot. 27343 del 21 Agosto 2018 a firma dell'Arch. Fabio D'Amico n.q. di D.L. delle Opere relative al Permesso di Costruire n.18 del 14/12/2017).

Che le opere sono state realizzate dall'impresa Gisan Service srl meglio indicata nella SCIA assunta a protocollo n°27805 del 24/08/2018.

Gli interventi realizzati sono stati volti al miglioramento della viabilità urbana, tramite l'allargamento della sede stradale della attuale e sono consisti nelle seguenti opere di seguito descritte:

- a) Allargamento dell'asse stradale della Via delle Fresie;

- b) Regolarizzazione delle pendenze trasversali e longitudinali della sede stradale necessarie allo smaltimento delle acque;
- c) Realizzazione delle opere per lo smaltimento delle acque meteoriche della nuova sede stradale;
- d) Realizzazione di opportuna segnaletica stradale orizzontale;
- e) Realizzazione di impianto di pubblica illuminazione.
- f) Realizzazione del manto stradale nell'attuale carreggiata prospiciente il parcheggio seminterrato sulla SS. 113 e delimitazione della nuova carreggiata stradale;
- ) g) Realizzazione di opere di raccordo con la Via De Gaetani;
- h) Realizzazione del relativo impianto di illuminazione;

Analogo allaccio ha riguardato l'illuminazione posta al di sotto dei parcheggi seminterrati, realizzata con plafoniere LED.

Le canalizzazioni sono state realizzate con tubi in P.V.C. annegati in letto di sabbia e pozzetti di ispezione a fondo disperdente.

#### **OPERE REALIZZATE:**

Relativamente alla Via delle Fresie, le opere oggetto dei lavori hanno riguardato come indicato al punto precedente hanno consentito l'allargamento della Via De Gaetani con la realizzazione dell'invito sulla SS.113, la realizzazione dei marciapiedi realizzati con betonelle e cordolatura di chiusura, la realizzazione del manto di asfalto previa realizzazione della sistemazione del sottofondo con rete elettrosaldata a getto di calcestruzzo al fine di rendere stabile in sottofondo composto da terre con componenti argillose e la realizzazione del relativo impianto di illuminazione.

Le opere relative alla sistemazione dei parcheggi seminterrati hanno riguardato la definizione dei soffitti, la realizzazione di manto di asfalto della c.d. corsia di accelerazione, che, è stata delimitata rispetto alla strada statale S.S. 113 a mezzo dell'apposizione di cordolatura spartitraffico. Realizzazione del relativo impianto di illuminazione a Led. Realizzazione delle linea elettrica collegata con altra linea proveniente dalla Via delle Fresie e raccordata con condotta della Pubblica Illuminazione. Si è realizzata della segnaletica orizzontale con strisce di margine laterali di larghezza pari a 15 cm. mediante vernice rifrangente di colore bianco con idonee caratteristiche di resistenza all'usura.

Infine, le opere realizzate sullo snodo in prossimità della Via De Gaetani che hanno comportato a seguito di accordo sottoscritto con la "Proprietà Miccichè" di procedere all'arretramento del cancello esistente e di tutto il relativo confine con la S.S.113 e a seguito di demolizione del lembo residuale di un marciapiede, si è realizzata la parte finale della c.d. corsia di accelerazione per facilitare l'immissione sulla Via De Gaetani.

Si specifica infine che tutte le opere sopra riportate sono state realizzate nel rispetto dell'accordo stipulato tra la Società MD Immobiliare SPA e l'Amministrazione di Cefalù (Vedasi Delibera G.M. n°80 del 26/05/2017) e che le opere suppletive indicate al precedente punto "G" del precedente paragrafo, compensano la mancata realizzazione della rotatoria che si sarebbe dovuta realizzare in prossimità dello snodo e che da verifiche tecniche eseguite, anche in corso d'opera con personale dell'Ufficio viabilità del Comune di Cefalù, non avrebbe garantito ai mezzi pesanti quali pullman o camion di poter sterzare per l'immissione sulla S.S.113.

#### **REGOLARIZZAZIONE DELLE PENDENZE TRASVERSALI E LONGITUDINALI DELLA SEDE STRADALE NECESSARIE ALLO SMALTIMENTO DELLE ACQUE**

Riguardo alle pendenze trasversali adottate, sono state seguite le indicazioni contenute nel D.M. 5/11/01. Alla piattaforma stradale in rettilineo è stata assegnata una pendenza trasversale pari al 2,5% per evitare l'accumulo ed il ristagno delle acque meteoriche all'interno della nuova sede stradale.

#### **ILLUMINAZIONE**

Sono stati forniti e messi in opera i pali di illuminazione tronco-conici a stelo curvato, relativi pozzetti e cavi elettrici, posti ad interasse di circa 15 m. . La tipologia dei pali è stata scelta in modo di uniformarsi alla sistemazione delle strade adiacenti a quella in progetto.

Durante il corso delle opere è stato possibile, grazie alla supervisione ed il supporto del servizio viabilità del Comune di Cefalù di poter operare il raccordo della nuova linea dell'illuminazione con la linea elettrica della pubblica illuminazione esistente sulla SS.113 sul lato opposto ed in corrispondenza del palo di illuminazione posto frontalmente all'esistente casa cantoniera adiacente al Bar Santa Lucia.

Le certificazioni degli impianti realizzati sono stati consegnati alla D.L. che contestualmente alla presente ne fornisce copia alla Pubblica Amministrazione al fine di poter permettere alla stessa di poter procedere alla messa in esercizio degli impianti.

Tanto si Doveva

Palermo li 31 Ottobre 2018

Il PROGETTISTA e D.L.

Arch. Oscar Amato

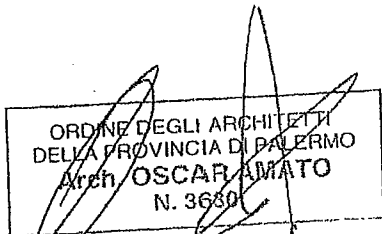

Comune di CEFALU'

Provincia

Oggetto :

OPERE PER LA REALIZZAZIONE DELLE OPERE DI URBANIZZAZIONE  
RELATIVE ALL'ALLARGAMENTO DI VIE DELLE FRESIE,  
SISTEMAZIONE ED

Stazione appaltante :

MD IMMOBILIARE SPA

## COMPUTO METRICO ESTIMATIVO

IL PROGETTISTA

N°	N.E.P.	DESCRIZIONE	Quantita'	Prezzo Unit.	Importo
<b>OPERE SULLA VIA DELLE FRESIE</b>					
1		1.4.1.1 Scarificazione a freddo di pavimentazion Strada Preesistente mt 5,00x77,60	388,00		
		SOMMANO m <sup>2</sup> =	388,00	3,84	1.489,
2		1.4.2.1 Scarificazione a freddo di pavimentazion Strada Preesistente mt 5,00x77,60xcm10	3.880		
		SOMMANO m <sup>2</sup> =	3.880	1,06	4.112,
3		1.4.5 Dismissione di pavimentazione stradale i Strada Preesistente mt 5,00x77,60xcm10	3.880,00		
		SOMMANO m <sup>2</sup> xcm =	3.880,00	1,21	4.694,8
4		1.5.3 Compattazione del fondo degli scavi, qua Sede Stradale Esistente mt77,60x5,00 Nuova sede stradale mq 237.10	388,00 237,10		
		SOMMANO m <sup>2</sup> =	625,10	0,71	443,8
5		3.1.1.1 Conglomerato cementizio per strutture no Ripristino marciapiede esistente 36.70x1.20x0.20	8,81		
		SOMMANO m <sup>3</sup> =	8,81	120,48	1.061,4
6		3.2.4 Fornitura e collocazione di rete d'accia Sede Stradale Esistente mt77,60x5,00xkg3.11 Nuova sede stradale mq 237.10xkg3.11	1.206,68 737,38		
		SOMMANO Kg =	1.944,06	2,47	4.801,8
7		6.1.3.2 Fondazione stradale in misto cementato d Sede Stradale Esistente mt77,60x5,00xcm0.06 Nuova sede stradale mq 237.10xcm0,06	23,28 14,23		
		A RIPORTARE	37,51		16.604,6

N°	N.E.P.	DESCRIZIONE	Quantita'	Prezzo Unit.	Impor
		RIPORTO	37,51		16,60
		SOMMANO m <sup>3</sup> =	37,51	84,84	3,18
8	6.1.4.2	Conglomerato bituminoso per strato di ba Sede Stradale Esistente mt77,60x5,00xcm4 Nuova sede stradale mq 237.10xcm4	1.552,00		
			948,40		
		SOMMANO m <sup>2</sup> xcm =	2.500,40	1,52	3.800
9	6.1.5.2	Conglomerato bituminoso del tipo chiuso Sede Stradale Esistente mt77,60x5,00xcm4 Nuova sede stradale mq 237.10xcm4	1.552,00		
			948,40		
		SOMMANO m <sup>2</sup> xcm =	2.500,40	1,69	4.225
10	6.1.6.2	Conglomerato bituminoso chiuso per strat Sede Stradale Esistente mt77,60x5,00xcm3 Nuova sede stradale mq 237.10xcm3	1.164,00		
			711,30		
		SOMMANO m <sup>2</sup> xcm =	1.875,30	2,26	4.238,1
11	6.2.11.1	Fornitura e collocazione di cordoli rett Cordolo sx ml 36.70 Cordolo dx ml 77.60	36,70		
			77,60		
		SOMMANO m =	114,30	60,62	6.928,8'
12	6.2.13	Pavimentazione autobloccante in calcestr Ripristino marciapiede esistente 36.70x1.20 Marciapiede Destro 36,00x1.00 Piazzola Snodo 2.50x2.50	44		
			36		
			6		
		SOMMANO m <sup>2</sup> =	86	35,83	3.081,38
13	6.2.21	Fornitura e collocazione di canaletta pe Cordolo sx ml 36.70 Cordolo dx ml 77.60	36,70		
			77,60		
		SOMMANO m =	114,30	60,53	6.918,58
		A RIPORTARE			48.980,25



N°	N.E.P.	DESCRIZIONE	Quantita'	Prezzo Unit.	Importo
		RIPORTO			48.980,
14	11.3.1	Verniciatura di cancellate, ringhiere e ml 40x1,00	40,00		
		SOMMANO m <sup>2</sup> =	40,00	15,15	606,
15	18.1.1	Realizzazione di scavo a sezione obbliga Cordolo sx ml 36.70 Cordolo dx ml 77.60	36,700 77,600		
		SOMMANO m =	114,300	34,48	3.941,0
16	18.1.13	Formazione di pozzetto per marciapiedi i 6	6,00		
		SOMMANO cad =	6,00	110,64	663,8
17	18.2.1	Fornitura e posa in opera in blocco di f 5	5,00		
		SOMMANO cad =	5,00	616,31	3.081,55
18	18.3.3.3	Fornitura e posa in opera su palo o mens 5	5,00		
		SOMMANO cad =	5,00	441,00	2.205,00
19	18.4.1.3	Fornitura e collocazione su fune d'accia 500	500,00		
		SOMMANO m =	500,00	5,50	2.750,00
20	21.1.2	Demolizione di calcestruzzo di cemento n Rimozione rivestimento marciapiede esistente 36.70x1.20x0.3	13,21		
		SOMMANO m <sup>3</sup> =	13,21	357,41	4.721,39
21	21.1.3	Demolizione di calcestruzzo di cemento a Strutture Presenti sulla SS.113 (3,00+2,00+3,00)x0.40x1.50 Cordolo sulla via delle Fresie sx ml36.70x0.20x0.18	4,800 1,321		
		A RIPORTARE	6,121		66.949,09

N°	N.E.P.	DESCRIZIONE	Quantita'	Prezzo Unit.	Importo
		RIPORTO	6,121		66.949
		dx ml77.60x0.20x0.18	2,794		
		SOMMANO m³ =	8,915	460,37	4.104
22	21.1.6	Demolizione di pavimenti e rivestimenti Rimozione rivestimento marciapiede esistente 36.70x1.20	44		
		SOMMANO m² =	44	9,95	437,
23	21.1.25	Trasporto alle pubbliche discariche del ml 77,60x5x0.13xincr1.30 Strutture Presenti sulla SS.113 (3,00+2,00+3,00)x0.40x1.50xincr1.30 Cordolo sulla via delle Fresie sx ml36.70x0.20x0.18xincr1.30 dx ml77.60x0.20x0.18xincr1.30 Rimozione rivestimento marciapiede esistente 36.70x1.20x0.04xincr1.30 Rimozione rivestimento marciapiede esistente 36.70x1.20x0.3xincr1.30	65,57 6,24 1,72 3,63 2,29 17,17		
		SOMMANO m³ =	96,62	31,88	3.080,2
24	26.1.32	Transenna modulare di tipo prefabbricato 40	40,00		
		SOMMANO cad =	40,00	47,18	1.887,2
25	26.1.41	Divisore di corsia new-jersey realizzata 25	25,00		
		SOMMANO cad =	25,00	41,58	1.039,50
26	26.3.2	Segnaletica da cantiere edile, in materi 3	3,00		
		SOMMANO cad =	3,00	52,15	156,45
27	NPM-01	Oneri di Conferimento a Discarica ml 77,60x5x0.13xkg1800	90.792,00		
		SOMMANO Kg =	90.792,00	0,015	1.361,88
		A RIPORTARE			79.016,37

N°	N.E.P.	DESCRIZIONE	Quantita'	Prezzo Unit.	Import
		RIPORTO			80.48
		<b>OPERE DI SISTEMAZIONE ED ADEGUAMENTO AREA ANTISTANTE I PARCHEGGI SEMINTERRATI</b>			
29		1.4.1.1 Scarificazione a freddo di pavimentazion ML 50x5	250,00		
		SOMMANO m <sup>2</sup> =	250,00	3,84	96
30		1.4.2.1 Scarificazione a freddo di pavimentazion ML 50x5xcm10	2.500		
		SOMMANO m <sup>2</sup> =	2.500	1,06	2.650
31		1.4.5 Dismissione di pavimentazione stradale i ML 50x5xcm10	2.500,00		
		SOMMANO m <sup>2</sup> xcm =	2.500,00	1,21	3.025
32		3.2.4 Fornitura e collocazione di rete d'accia mq 500xkg3.11	1.555,00		
		SOMMANO Kg =	1.555,00	2,47	3.840,
33		6.1.3.2 Fondazione stradale in misto cementato d ML 50x5xcm0.06	15,00		
		SOMMANO m <sup>3</sup> =	15,00	84,84	1.272,6
34		6.1.4.2 Conglomerato bituminoso per strato di ba ML 50x5xcm4	1.000,00		
		SOMMANO m <sup>2</sup> xcm =	1.000,00	1,52	1.520,0
35		6.1.5.2 Conglomerato bituminoso del tipo chiuso ML 50x5xcm3	750,00		
		SOMMANO m <sup>2</sup> xcm =	750,00	1,69	1.267,5
		A RIPORTARE			95.020,3

N°	N.E.P.	DESCRIZIONE	Quantita'	Prezzo Unit.	Importo
		RIPORTO			95,02
36	6.1.6.2	Conglomerato bituminoso chiuso per strat ML 50x5xcm3 ml35x5xcm3	750,00 525,00		
		SOMMANO m <sup>2</sup> xcm =	1.275,00	2,26	2.88
37	6.2.11.1	Fornitura e collocazione di cordoli rett 10	10,00		
		SOMMANO m =	10,00	60,62	606
38	6.2.21	Fornitura e collocazione di canaletta pe ml 50	50,00		
		SOMMANO m =	50,00	60,53	3.026,
39	9.1.12	Intonaco cementizio steso in opera su su 15x2.558	38,37		
		SOMMANO m <sup>2</sup> =	38,37	30,52	1.171,
40	18.1.1	Realizzazione di scavo a sezione obbliga 50	50,000		
		SOMMANO m =	50,000	34,48	1.724,0
41	18.1.13	Formazione di pozzetto per marciapiedi i 3	3,00		
		SOMMANO cad =	3,00	110,64	331,9
42	18.3.3.3	Fornitura e posa in opera su palo o mens Illuminazione Parcheggio Seminterrati 6	6,00		
		SOMMANO cad =	6,00	441,00	2.646,0
43	18.4.1.3	Fornitura e collocazione su fune d'accia 150	150,00		
		SOMMANO m =	150,00	5,50	825,00
		A RIPORTARE			108.232,45

N°	N.E.P.	DESCRIZIONE	Quantita'	Prezzo Unit.	Impor
<b>RIPORTO</b>					
44	21.1.25	Trasporto alle pubbliche discariche del ml 50x5x0.13			108.2
			32,50		
		SOMMANO m³ =	32,50	31,88	1.03
45	26.1.41	Divisore di corsia new-jersey realizzata 20			
			20,00		
		SOMMANO cad =	20,00	41,58	83
46	26.3.2	Segnaletica da cantiere edile, in materi 2			
			2,00		
		SOMMANO cad =	2,00	52,15	104,
47	NPM-01	Oneri di Conferimento a Discarica ml 50x5x0.13xkg1800			
			58.500,00		
		SOMMANO Kg =	58.500,00	0,015	877,;
48	NPM-02	Cordolo Spartitraffico tipo Modello a se Spertitraffico terza corsia ml 65			
			65,00		
		SOMMANO m =	65,00	120,00	7.800,0
49	NPM-03	Fornitura e posa in opera di controsoffi ml 35x5			
			175,00		
		SOMMANO m² =	175,00	30,00	5.250,00
		1) Totale			43.647,62
		2) Totale OPERE DI SISTEMAZIONE ED ADEGUAMENTO AREA ANTISTANTE I PARCHEGGI SEMINTERRATI			43.647,62
		A RIPORTARE			124.131,99

N°	N.E.P.	DESCRIZIONE	Quantita'	Prezzo Unit.	Importo
		<b>RIPORTO</b>			124.131,
		<b>OPERE PER LA REALIZZAZIONE DEL RACCORDO CON LA VIA DE GAETANI</b>			
50	1.4.5	Dismissione di pavimentazione stradale i 27.83	27,83		
		SOMMANO m <sup>2</sup> xcm =	27,83	1,21	33,
51	3.1.2	Conglomerato cementizio per strutture in Elementi sostegno cancello n°2x0.60x0.60x2.50 0.3x0.3x4	1,80 0,36		
		SOMMANO m <sup>3</sup> =	2,16	153,34	331,2
52	3.2.1.1	Acciaio in barre a aderenza migliorata C Elementi sostegno cancello n°2x0.60x0.60x2.50xkg80 0.3x0.3x4xkg80	144,00 28,80		
		SOMMANO Kg =	172,80	2,02	349,0
53	3.2.2	Casseforme per strutture intelaiate in c Elementi sostegno cancello n°2x(0.60+0.60+0.6+0.6)x2.50 (0.3+0.3)x4	12,00 2,40		
		SOMMANO m <sup>2</sup> =	14,40	90,92	1.309,2
54	6.1.3.2	Fondazione stradale in misto cementato d 27.83x0.1 5.00x4.70	2,78 23,50		
		SOMMANO m <sup>3</sup> =	26,28	84,84	2.229,6
55	6.1.4.2	Conglomerato bituminoso per strato di ba 27.83xcm4	111,32		
		SOMMANO m <sup>2</sup> xcm =	111,32	1,52	169,21
56	6.1.5.2	Conglomerato bituminoso del tipo chiuso 27.83xcm3 5.00x4.70xcm3	83,49 70,50		
		SOMMANO m <sup>2</sup> xcm =	153,99	1,69	260,24
		A RIPORTARE			128.814,23

N°	N.E.P.	DESCRIZIONE	Quantita'	Prezzo Unit.	Importo
		RIPORTO			128.81
57	6.1.6.2	Conglomerato bituminoso chiuso per strat			
		27.83xcm3	83,49		
		5.00x4.70xcm3	70,50		
		SOMMANO m <sup>2</sup> xcm =	153,99	2,26	348
58	6.2.11.1	Fornitura e collocazione di cordoli rett			
		15	15,00		
		SOMMANO m =	15,00	60,62	909
59	6.2.21	Fornitura e collocazione di canaletta pe			
		10	10,00		
		SOMMANO m =	10,00	60,53	605
60	18.1.13	Formazione di pozzetto per marciapiedi i			
		2	2,00		
		SOMMANO cad =	2,00	110,64	221,
61	21.1.3	Demolizione di calcestruzzo di cemento a			
		Elementi sostegno cancello	1,800		
		n°2x0.60x0.60x2.50			
		Basamenti in c.a.	2,068		
		5.91x0.35			
		Orlature in c.a.	1,470		
		4.20x0.35			
		SOMMANO m <sup>3</sup> =	5,338	460,37	2.457,4
62	21.1.25	Trasporto alle pubbliche discariche del			
		10	10,00		
		SOMMANO m <sup>3</sup> =	10,00	31,88	318,8
63	NPM.5	Realizzazione di controparete al piede d			
		1	1		
		SOMMANO acorpo =	1	1.500,00	1.500,00
		A RIPORTARE			135.174,39

N°	N.E.P.	DESCRIZIONE	Quantita'	Prezzo Unit.	Importo
		RIPORTO			135.17
		<i>1) Totale</i>			11.042,40
		<i>3) Totale OPERE PER LA REALIZZAZIONE DEL RACCORDO CON LA VIA DE GAETANI</i>			11.042,40
		A RIPORTARE			135.174,35



RIEPILOGO CAPITOLI	Pag.	Importo Paragr.	Importo subCap.	IMPORTO
OPERE SULLA VIA DELLE FRESIE	1			80.484,37
OPERE DI SISTEMAZIONE ED ADEGUAMENTO AREA ANTISTANTE I PARCHEGGI SEMINTERRATI	6			43.647,62
OPERE PER LA REALIZZAZIONE DEL RACCORDO CON LA VIA DE GAETANI	9			11.042,40

Sommano i lavori a base d'asta

e 135.174,39

CEFALU' il 02/11/2018

IL DIRETTORE DEI LAVORI

*OSCAR AMATO*

*[Handwritten mark]*

*[Handwritten mark]*

*[Handwritten mark]*

**DICHIARAZIONE DI CONFORMITA' DELL'IMPIANTO ELETTRICO**

**Società :** CE.ME. di IZZIA SALVATORE

**Legale Rappresentante :** IZZIA SALVATORE

**Responsabile Tecnico :** IZZIA SALVATORE

**Operante nel settore :** IMPIANTISTICA

**Sede Legale :** GELA via Recanati 98

**Telefono Mobile :** 320/7018793

**Telefono Fisso:** 0933/824054

**Data:** 26/09/2018

**Numero Archivio:** 06/2018

**Committente:** GISAN SERVICE SRL

**Proprietario:** Comune di Cefalù

**Via:** Via De Gaetani



**DICHIARAZIONE DI CONFORMITA' DELL'IMPIANTO A REGOLA D'ARTE**

Art.7, D.M. n° 37 del 22 gennaio 2008 – G.U. n° 61 del 12-03-2008

Il sottoscritto Izzia Salvatore nella qualità di titolare della ditta individuale denominata **CE. ME. di IZZIA SALVATORE** operante nel settore impiantistica, con sede a Gela (CL) in via Recanati n° 98 tel. 0933/824054 – cell. 320/7018793.  
P.IVA nr 01962050850, iscritta nel registro delle Imprese della Camera di Commercio C.I.A.A. di Caltanissetta col nr. 110932

**Inteso come:**

NUOVO IMPIANTO;  TRASFORMAZIONE;  AMPLIAMENTO;  MANUTENZIONE STRAORDINARIA  
 ALTRO: CONTROLLO E VERIFICA  
ESECUTRICE DELL'IMPIANTO \_\_\_\_\_ Di Pubblica Illuminazione

Commissionato da **Gisan service srl**

Residente a Ragusa (RG) in via Gorgia da Lentini n°8

Installato nei locali siti nel comune di Cefalù Prov. (PA) Via De Gaetani

Di Proprietà **COMUNE DI CEFALU'**

In un edificio adibito a uso :

INDUSTRIALE  CIVILE  COMMERCIO ALTRI USI (X);

**DICHIARA**

Sotto la propria personale responsabilità, che l'impianto è stato realizzato in modo conforme alla regola dell'arte, secondo quanto previsto dall'articolo 6 del DM nr. 37/2008, tenuto conto delle condizioni di esercizio e degli usi a cui è destinato l'edificio, avendo in particolare:

Istallato Componenti e materiali costruiti a regola d'arte e adatti al luogo di installazione - art.5 del DM 37/2008

- Rispettato il progetto ai sensi degli art.5\_7 del DM n37/2008 redatto da l'  
 Seguito la norma tecnica applicabile all'impiego CEI 64-8  
 Installato componenti e materiali adatti al luogo di installazione  
 Controllato l'impianto ai fini della sicurezza e della funzionalità con esito positivo avendo eseguito le verifiche richieste dalle norme e dalle disposizioni di legge.

**ALLEGATI OBBLIGATORI:**

- Progetto ai sensi degli art. 5-6 del DM 37/2008  
 Relazione con tipologia dei materiali utilizzati  
 Schema dell'impianto realizzato  
 Riferimento di dichiarazioni di conformità precedenti o parziali già esistenti.  
 Copia del certificato di riconoscimento dei requisiti tecnico-professionali.

**DECLINA**

Ogni responsabilità per sinistri e persone o a cose derivanti da manomissioni dell'impianto da parte di terzi ovvero da carenze di manutenzione o riparazioni.

DATA 26/09/2018

Il dichiarante

*[Signature]*  
C.E.M.E. di Izzia Salvatore  
Via Recanati, 98 - 93012 Gela (CL)  
P. IVA: 01962050850  
C.F.: ZZISVT74R26D960J

Il committente dei lavori che riceve copia

**GISAN SERVICE S.R.L.**  
VIA GORGIA DA LENTINI, 8  
97100 RAGUSA  
P. IVA: 01663950867

**ALLEGATO ALLA DICHIARAZIONE DI CONFORMITA'**

Decreto n. 37 del 23/01/2008

**OGGETTO: RELAZIONE SULLA TIPOLOGIA DEL MATERIALE USATO**

Impianto elettrico illuminazione pubblica di proprietà del Comune di Cefalù

Il sottoscritto IZZIA SALVATORE titolare e legale rappresentante della ditta CE.ME. di IZZIA SALVATORE**DICHIARA**

Che i prodotti e /o i componenti soggetti a norme ed installati dalla ditta scrivente nell'impianto di cui alla dichiarazione di conformità n° 06 del 26/09/2018

X sono di marchio di qualità IMQ

X che in quanto rilevante al fine del buon funzionamento sono stati installati i seguenti

Materiali e/o apparecchi.

Quantità	Costruttore Tipo/Sigla	Modello	Luogo di installazione
N°	PALO TRONCO CONICO	SCHEDA ALLEGATA	
MT	CAVO FG7OR		
N°	CORPI ILLUMINANTI LED	SCHEDA ALLEGATA	
°			

**LA DITTA**  
CE.ME. di Izzia Salvatore  
Via Recanati, 98 - 93012 Gela (CL)  
P. Iva: 01962050850  
C.F.: ZZISVT74R26D960J



Camera di Commercio  
Caltanissetta

Prot.:CEW/1378/2018/ECL0005

25/6/2018

- LETTERA G  
IMPIANTI DI PROTEZIONE ANTINCENDIO  
Provincia: CL del 27/10/2015 Ente: CAMERA DI COMMERCIO

TITOLARI DI CARICHE O QUALIFICHE

\* IZZIA SALVATORE  
nato a GELA (CL) il 26/10/1974  
codice fiscale: ZZISVT74R26D960J  
- TITOLARE FIRMATARIO

Il presente certificato riporta le notizie/dati iscritti nel Registro alla data odierna.

Il presente certificato non puo' essere prodotto agli organi della pubblica amministrazione o ai privati gestori di pubblici servizi.

RISCOSSI PER DIRITTI	EURO	5,00
TOTALE	EURO	5,00
TOTALE CON GLI IMPORTI ESPRESSI IN LIRE: 9681		

SI DICHIARA INOLTRE CHE NON RISULTA ISCRITTA NEL REGISTRO DELLE IMPRESE, PER LA POSIZIONE ANAGRAFICA IN OGGETTO, ALCUNA DICHIARAZIONE DI PROCEDURA CONCORSALE, AI SENSI DELLA NORMATIVA VIGENTE IN MATERIA.  
A RICHIESTA DELL'INTERESSATO SI RILASCIAMO IL PRESENTE CERTIFICATO IN ESENZIONE DELL'IMPOSTA DI BOLLO PER GLI USI CONSENTITI DALLA LEGGE.  
L'EVENTUALE USO PER FINI DIVERSI RICADE SOTTO LA PERSONALE RESPONSABILITA' DELL'UTENTE

IL CONSERVATORE

GULDO BARZELLONA

\*\*\* fine certificato \*\*\*

P.o.

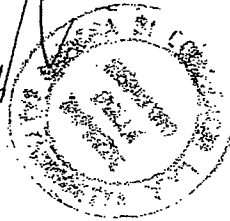



Camera di Commercio  
Catania



Prot.: CEW/1378/2018/ECL0005

25/6/2018

- LETTERA G  
IMPIANTI DI PROTEZIONE ANTINCENDIO  
Provincia: CL del 27/10/2015 Ente: CAMERA DI COMMERCIO

TITOLARI DI CARICHE O QUALIFICHE

\* IZZIA SALVATORE  
nato a GELA (CL) il 26/10/1974  
codice fiscale: ZZISVT74R26D960J  
- TITOLARE FIRMATARIO

Il presente certificato riporta le notizie/dati iscritti nel Registro alla data odierna.

Il presente certificato non puo' essere prodotto agli organi della pubblica amministrazione o ai privati gestori di pubblici servizi.

RISCOSSI PER DIRITTI	EURO	5,00
TOTALE	EURO	5,00
TOTALE CON GLI IMPORTI ESPRESSI IN LIRE: 9681		

SI DICHIARA INOLTRE CHE NON RISULTA ISCRITTA NEL REGISTRO DELLE IMPRESE, PER LA POSIZIONE ANAGRAFICA IN OGGETTO, ALCUNA DICHIARAZIONE DI PROCEDURA CONCORSALE, AI SENSI DELLA NORMATIVA VIGENTE IN MATERIA.  
A RICHIESTA DELL'INTERESSATO SI RILASCIAMO IL PRESENTE CERTIFICATO IN ESENZIONE DELL'IMPOSTA DI BOLLO PER GLI USI CONSENTITI DALLA LEGGE.  
L'EVENTUALE USO PER FINI DIVERSI RICADE SOTTO LA PERSONALE RESPONSABILITA' DELL'UTENTE

IL CONSERVATORE

GUIDO BARCELLONA

\*\*\* fine certificato \*\*\*



*[Handwritten signatures and marks on the right margin]*

# TECNOPALI



## Dichiarazione di Conformità

Certificato CE N°1608 CPD P030  
"Steel lighting columns for circulation areas"

N° IGQ 1608

Noi, **TECNOPALI S.p.A.**  
Strada Pizzolese, 46/a - 43100 PARMA

dichiariamo sotto la nostra esclusiva responsabilità che il seguente prodotto:

**CDI 6800/3**  
**PALI CONICI DRITTI** , Q.tà 50

Conferma OC 132113

cui questa Dichiarazione si riferisce, è conforme alle disposizioni della Normativa EN 40-5 ed alle disposizioni nazionali di attuazione.

Acciaio	MATERIALE S235JR
Altezza	L = 6800 mm
Spessore	s = 3 mm
Diametro sommità	D <sub>1</sub> = 60 mm
Diametro di base	D <sub>2</sub> = 128 mm
Interramento	e = 800 mm
Dimensioni portella	a = 46 mm altezza
	b = 186 mm larghezza
Distanza da terra	c = 1000 mm

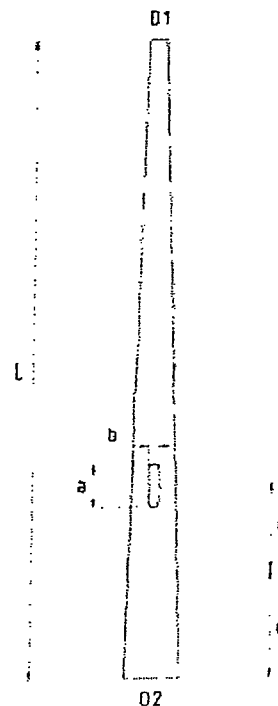

Prestazione in caso di urto con un veicolo (sicurezza passiva) = classe 0  
Prodotto a catalogo: CT-02-2003-00

Parma li, 07/07/2006

TECNOPALI S.p.A.  
  
(illegale rappresentante)



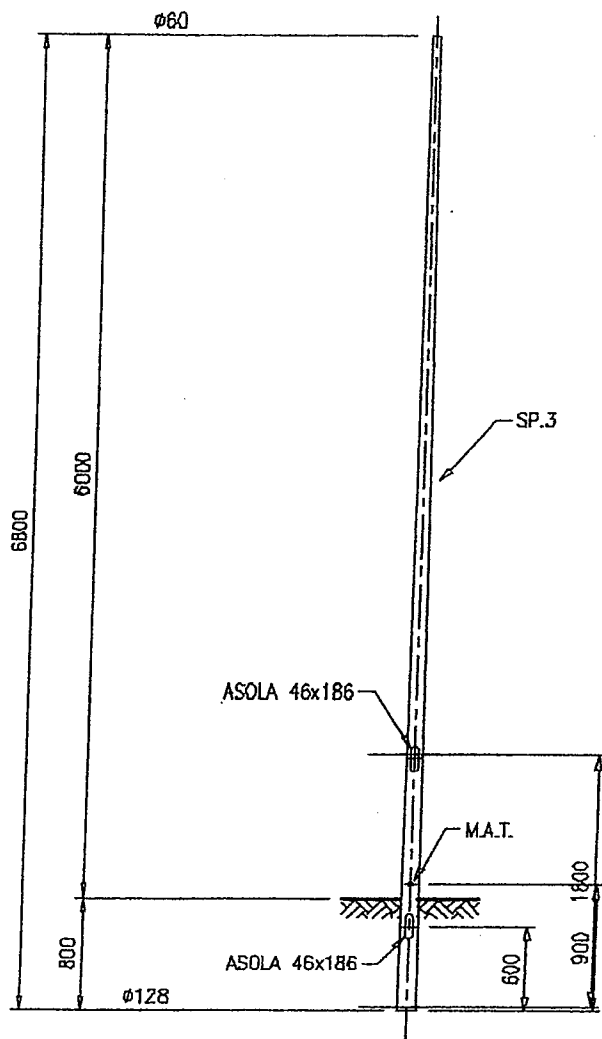

Parte terminale  
Ø60x200

MATERIALI	
PALO	S235 UNI EN10025
ACCESSORI	S235 UNI EN10025
ZINCATURA A CALDO	UNI EN ISO 1461
TOLLERANZA	UNI EN40/4

**NOTE:**

- DIMENSIONI IN mm
- PESO PALO KG.48

REV.	DESCRIZIONE	DATA	ESEGUITO	CONTR.TO	APPROVATO
3					
2	Modificato codice commerciale	03/03/05	PASSARINI	ZANAROLI	FRANCESCHINI
1	Revisione cartiglio e norma zincatura	12/05/03	PASSARINI	ZANAROLI	FRANCESCHINI
0	Emesso	03/05/02	PASSARINI	ZANAROLI	FRANCESCHINI

**S**  
**SIDERPALI**  
S.p.A.

PALO CONICO DIRITTO  
RICAIVATO DA LAMIERA  
TIPO "CDI 6800/3" H=6,0 m F.T.

SISTEMA QUALITA'  
CERTIFICATO  
ISO 9001

N° DISEGNO

PC64375

Questo disegno è proprietà della SIDERPALI S.P.A.  
che tutelerà i propri diritti a termine di legge.

# PERFORMANCE iN LIGHTING

## LYRA 20 LED SR/T2

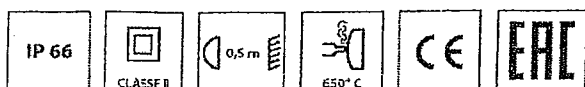

<b>Codice</b>	06109390
<b>Attacco:</b>	LED
<b>Sorgente luminosa:</b>	LED
<b>Potenza:</b>	70 W
<b>Colore / RAL:</b>	GR-RAL7035 / Grigio RAL7035 / Opaco
<b>Classe di isolamento:</b>	II
<b>Grado di protezione:</b>	IP 66
<b>IK-J-xxIP:</b>	IK08 7J xx5
<b>CRI:</b>	70
<b>Kelvin:</b>	4000
<b>Fattore di potenza:</b>	COSφ ≥ 0,9
<b>Flusso della sorgente:</b>	8608 lm
<b>Flusso di apparecchio:</b>	7012 lm
<b>L:</b>	L80
<b>B:</b>	B10
<b>Lifetime:</b>	60000 h

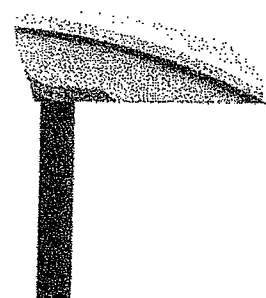
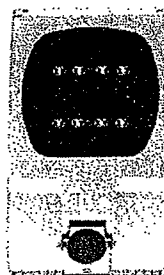

### Descrizione

Serie di apparecchi stradali, costituita da:

- Attacco a palo in alluminio pressofuso verniciato polveri poliestere per installazione a testa palo su pali Ø 60 - Ø 76 mm oppure a sbraccio per pali Ø 42 - Ø 60 mm
- Corpo in tecnopolimero
- Diffusore con gruppo ottico integrato in tecnopolimero trasparente stabilizzato agli UV ed al calore
- Gruppo ottico costituito da lenti in tecnopolimero ad elevata trasmittanza della luce
- Guarnizione in silicone antinvecchiamento, ad elevata capacità di ritorno elastico
- Morsetto sezionatore di linea che all'apertura del coperchio cablaggio interrompe automaticamente l'alimentazione elettrica
- Sistema di dissipazione termica in alluminio
- Sorgente luminosa costituita dalla combinazione di più moduli LED
- Viteria esterna in acciaio inox
- Clip imperdibili in inox
- Staffa portacomponenti in acciaio zincato
- Sistema "SECURE LIGHT DISTRIBUTION" che garantisce l'uniformità della distribuzione luminosa anche in caso di inefficienza di qualche LED
- Conforme alla norma UNI 10819 e alle leggi regionali in materia di inquinamento luminoso
- A richiesta sono disponibili versioni con ballast dimmerabile
- Modulo LED sostituibile
- Sono disponibili versioni con riduzione di potenza automatica

### DATI FOTOMETRICI

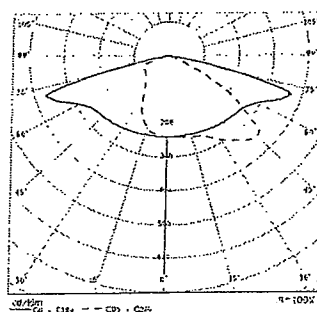

### DISEGNI TECNICI

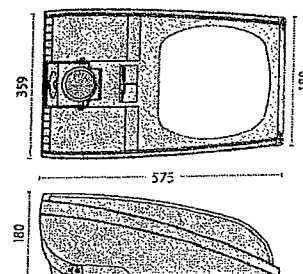

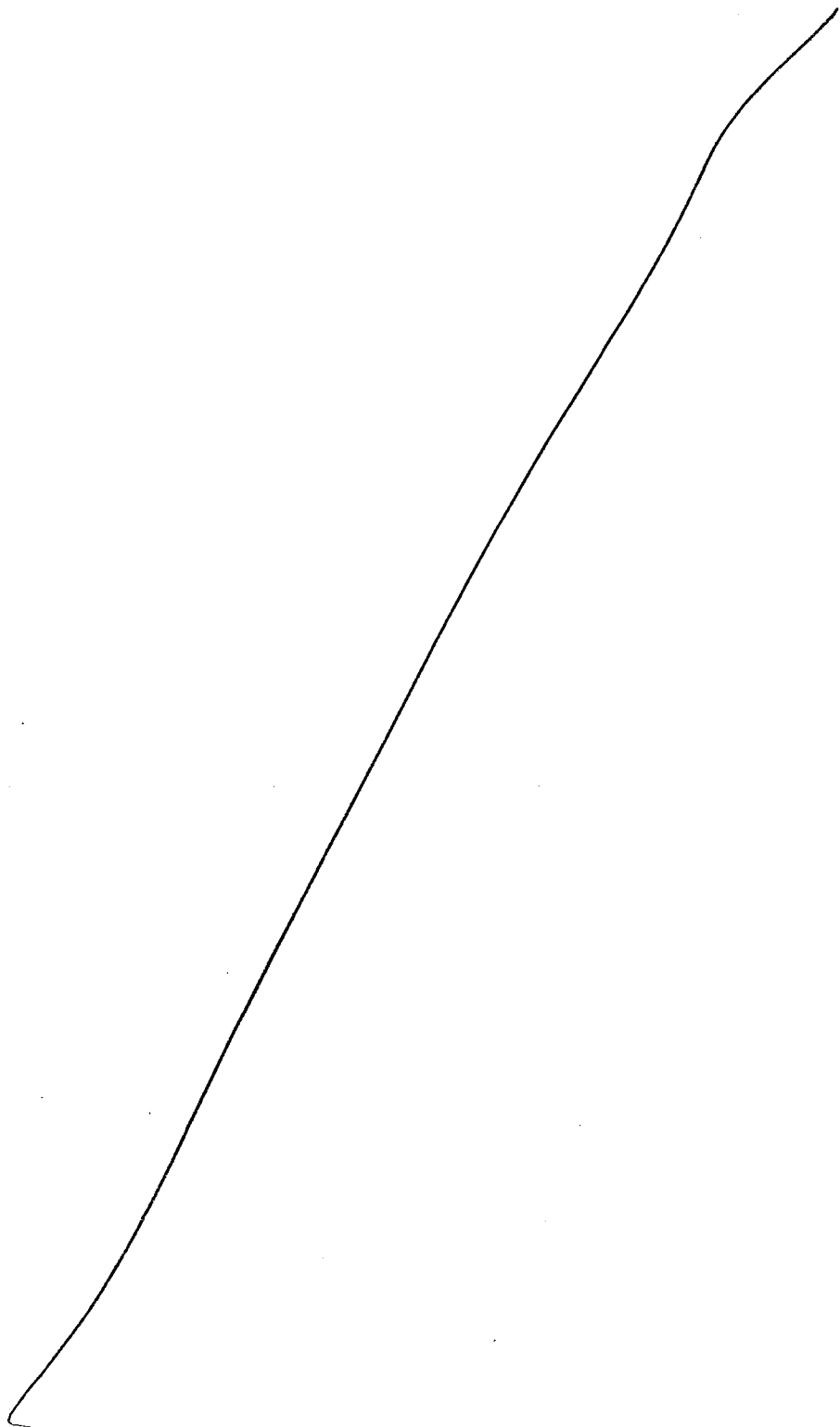

*[Handwritten signature]*

*[Handwritten signature]*

*[Handwritten signature]*

*[Handwritten signature]*



®

- a) Dichiarazione di conformità UE (italiano)
- b) EU declaration of conformity (english)
- c) EU-Konformitätserklärung (deutsch)
- d) Declaración UE de conformidad (español)
- e) Deklaracja zgodności UE (polski)
- f) Déclaration UE de conformité (français)
- g) ЕС ДЕКЛАРАЦИЯ ЗА СЪОТВЕТСТВИЕ (български-bulgaro)
- h) EU PROHLÁŠENÍ O SHODĚ (čeština)
- i) DECLARAÇÃO UE DE CONFORMIDADE (português)



modello - model - produkt - aparato - produkt -  
produit - продукт - výrobek - produto

**LYRA 20 8 70W ETRC**  
**ALL COLOURS - ALL OPTICS**  
**ALL LEDS TEMPERATURE COLOURS**

- a) Nome e indirizzo del fabbricante:
- b) Name and address of the manufacturer:
- c) Name und Anschrift des Herstellers:
- d) Nombre y dirección del fabricante:
- e) Nazwa i adres producenta lub jego upowa:
- f) Nom et adresse du fabricant:
- g) Наименование и адрес производителя:
- h) Jméno a adresa výrobce:
- i) Nome e endereço do fabricante:

**SBP S.p.a.**  
**Via Provinciale 57, 24050**  
**Ghisalba (BG)- Italia**

[www.performanceinlighting.com](http://www.performanceinlighting.com)

- a) La presente dichiarazione di conformità è rilasciata sotto la responsabilità esclusiva del fabbricante.
- b) This declaration of conformity is issued under the sole responsibility of the manufacturer.
- c) Die alleinige Verantwortung für die Ausstellung dieser Konformitätserklärung trägt der Hersteller.
- d) La presente declaración de conformidad se expide bajo la exclusiva responsabilidad del fabricante.
- e) Niniejsza deklaracja zgodności wydana zostaje na wyłączną odp owiedzialność producen.
- f) La présente déclaration de conformité est établie sous la seule responsabilité du fabricant.
- g) Настоящата декларация за съответствие е издадена на отговорността на производителя.
- h) Toto prohlášení o shodě se vydává na výhradní odp ov ě dnost výrobce.
- i) A presente declaração de conformidade é emitida sob a exclusiva responsabilidade do fabricante.

- a) Oggetto della dichiarazione:
- b) Object of the declaration:
- c) Gegenstand der Erklärung:
- d) Objeto de la declaración:
- e) Przedmiot deklaracji:
- f) Objet de la déclaration:
- g) Предметът на декларацията:
- h) Předmět prohlášení:
- i) Objeto da declaração:

**Apparecchio di illuminazione**  
**Luminaire**  
**Leuchte**  
**Luminaria**  
**Oprawa**  
**Luminaire**  
**Осветително тяло**  
**Svitidlo**  
**Luminária**

- a) L'oggetto della dichiarazione di cui sopra è conforme alla pertinente normativa di armonizzazione dell'Unione.
- b) The object of the declaration described above is in conformity with the relevant Union harmonisation legislation.
- c) Der oben beschriebene Gegenstand der Erklärung erfüllt die einschlägigen Harmonisierungsrechtsvorschriften der Union.
- d) El objeto de la declaración descrita anteriormente es conforme con la legislación de armonización pertinente de la Unión.
- e) Wymieniony powyżej przedmiot niniejszej deklaracji jest zgodny z odpowiednimi wymaganiami unijnego prawodawstwa harmonizacyjnego.
- f) L'objet de la déclaration décrit ci-dessus est conforme à la législation d'harmonisation de l'Union applicable.
- g) Предметът на декларацията , описан по-горе отговаря на съответното законодателство на Съюза за хармонизация.
- h) Výše popsaný předmět prohlášení je ve shodě s příslušnými harmonizačními právními předpisy Unie.
- i) O objeto da declaração acima descrito está em conformidade com a legislação de harmonização da União aplicável:

2014/35/EU	Harmonisation of the laws of the Member States relating to the making available on the market of electrical equipment designed for use within certain voltage limits	<input checked="" type="checkbox"/>
2014/30/EU	Harmonisation of the laws of the Member States relating to electromagnetic compatibility (EMC)	<input checked="" type="checkbox"/>

2011/65/EU	Restriction of the use of certain hazardous substances in electrical and electronic equipment	<input checked="" type="checkbox"/>
Reg. EU 347/2010	Regards the ecodesign requirements for fluorescent lamps without integrated ballast, for high intensity discharge lamps, and for ballasts and luminaires able to operate such lamps	<input type="checkbox"/>
Reg. EC 245/2009	Ecodesign requirements for fluorescent lamps without integrated ballast, for high intensity discharge lamps, and for ballasts and luminaires able to operate such lamps	<input type="checkbox"/>
Reg. EU 1194/2012	Implementing Directive 2009/125/EC with regard to ecodesign requirements for directional lamps, light emitting diode lamps and related equipment	<input checked="" type="checkbox"/>
2009/125/EC	Framework for the setting of ecodesign requirements for energy-related products	<input checked="" type="checkbox"/>
EN 60598-1:2015-01 + A1:2018	Luminaires: General requirements and tests.	<input checked="" type="checkbox"/>
EN 60598-2-1:1989	Luminaires: Particular requirements - Specification for fixed general purpose luminaires	<input checked="" type="checkbox"/>
EN 60598-2-2:2012	Luminaires: Particular requirements - Recessed luminaires	<input type="checkbox"/>
EN 60598-2-3:2003 + A1:2011	Luminaires: Particular requirements - Luminaires for road and street lighting	<input checked="" type="checkbox"/>
EN 60598-2-4:2017	Luminaires: Particular requirements - Portable general purpose luminaires	<input type="checkbox"/>
EN 60598-2-5:2015	Luminaires: Particular Requirements - Floodlights	<input type="checkbox"/>
EN 60598-2-7:1989 + A2:1996 + A13:1997	Luminaires: Particular requirements - Portable Luminaires for Garden	<input type="checkbox"/>
EN 60598-2-13:2006 + A1:2012	Luminaires: Particular requirements - Ground recessed luminaires	<input type="checkbox"/>
EN 60598-2-22:2015-06	Luminaires: Particular Requirements - Luminaires for Emergency Lighting	<input type="checkbox"/>
EN 55015:2014 + A1:2016	Limits and methods of measurement of radio disturbance characteristics of electrical lighting and similar equipment	<input checked="" type="checkbox"/>
EN 61547:2009	Equipment for general lighting purposes. EMC immunity requirements	<input checked="" type="checkbox"/>
EN 61000-3-2:2014	Electromagnetic compatibility (EMC). Limits. Limits for harmonic current emissions (equipment input current $\leq 16$ A per phase)	<input checked="" type="checkbox"/>
EN 61000-3-3:2013	Electromagnetic compatibility (EMC). Limits. Limitation of voltage changes, voltage fluctuations and flicker in public low-voltage supply systems, for equipment with rated current $\leq 16$ A per phase and not subject to conditional connection	<input checked="" type="checkbox"/>
EN 62493:2015	Assessment of lighting equipment related to human exposure to electromagnetic fields	<input checked="" type="checkbox"/>
EN 62471:2010	Photobiological safety of lamps and lamp systems	<input checked="" type="checkbox"/>

- a. Firmato a nome e per conto di:
- b. Signed for and on behalf of:
- c. Unterzeichnet für und im Namen von:
- d. Firmado en nombre de:
- e. Podpisano w imieniu:
- f. Signé par et au nom de:
- g. Подписано за и от името на:
- h. Podepsáno za a jménem:
- i. Assinado por e em nome de:

Head of Technical Department  
  
 (FASOLI Nicola)

Applicable =

Not Applicable =

Ghisalba, Bergamo (Italy)  
 19/09/2018

  
 Ed. 1



# Il Ministro dei Lavori Pubblici

Prot. n. 8010/2000

VISTO gli artt. 42 e 45 del Decreto Leg.vo 30 aprile 1992, n. 285 - Nuovo Codice della Strada;

VISTO l'art. 178 del D.P.R. 16 dicembre 1992, n. 495 - Regolamento di esecuzione e di attuazione del Nuovo Codice della Strada, come modificato dall'art. 106 del D.P.R. 16 settembre 1996, n. 610, che fissa alcune caratteristiche dei delimitatori in rilievo di corsia riservata;

VISTO l'art. 192 del D.P.R. 26 dicembre 1992, n. 495 - Regolamento di esecuzione e di attuazione del Nuovo Codice della Strada, come modificato dall'art. 111 del D.P.R. 16 settembre 1996, n. 610;

VISTO il parere espresso dalla V<sup>a</sup> Sezione del Consiglio Superiore dei Lavori Pubblici con il voto n. 191 del 25 settembre 1996 con il quale sono state fissate forma e profilo del cordolo e le prove cui devono essere sottoposti i materiali e gli elementi modulari che lo compongono;

VISTA la domanda in data 21 dicembre 1999 con la quale la ditta T.&P. S.r.l. con sede in Località Terrioli, 23 - Corciano (PG) ha chiesto al Ministero dei Lavori Pubblici - Ispettorato Generale per Circolazione e la Sicurezza Stradale -, ai sensi del richiamato articolo 192, l'approvazione di un dispositivo delimitatore di corsia in gomma da 16 cm di larghezza e 5 cm di altezza;

VISTO il voto n. 136, reso nell'adunanza del 24 maggio 2000, con il quale la V<sup>a</sup> Sezione del Consiglio Superiore dei Lavori Pubblici ha espresso parere favorevole all'approvazione del dispositivo delimitatore di corsia in gomma presentato dalla ditta T.&P. S.r.l. con prescrizioni;

VISTA la documentazione integrativa prodotta dalla ditta T.&P. S.r.l. in data 18 dicembre 2000, contenente anche un manuale operativo della produzione dove sono dettagliati i controlli previsti in corso di produzione, in ottemperanza alle prescrizioni formulate dalla V<sup>a</sup> Sezione del Consiglio Superiore dei Lavori Pubblici;



# Il Ministro dei Lavori Pubblici

CONSIDERATO che il dispositivo corrisponde alle caratteristiche previste dall'art. 178 del D.P.R. 16 dicembre 1992, n. 495, e alle ulteriori indicazioni e caratteristiche definite con il richiamato voto n. 191 del 25 settembre 1996;

## DECRETA

- ART. 1 - E' approvato il dispositivo delimitatore di corsia in gomma da 16 cm di larghezza e 5 cm di altezza presentato dalla Ditta T. & P. S.r.l. con sede in Località Terrioli, 23 - Corchiano (PG) ai sensi e per gli effetti dell'art. 192 del D.P.R. 16 dicembre 1992, n. 495.
- ART. 2 - In fase di produzione del dispositivo la Ditta T. & P. S.r.l. dovrà effettuare i controlli previsti nel Manuale Operativo della Produzione, datato 11 ottobre 2000.
- ART. 3 - Gli esemplari prodotti e posti in commercio dovranno essere conformi al campione depositato presso il Ministero dei Lavori Pubblici - Ispettorato Generale per la Circolazione e la Sicurezza Stradale - e dovranno riportare, indelebilmente, gli estremi del presente decreto nonché il nome del fabbricante.
- ART. 4 - Ogni fornitura dei dispositivi dovrà essere accompagnata da una scheda tecnica illustrativa che riporti i principali parametri identificativi delle proprietà del prodotto e i loro limiti di variabilità.

Roma, li 9 FEB. 2001

IL MINISTRO



PER COPIA CONFORME  
Geom. RICCARDO MICHELONI

C:\RMCH\OMLA\PRDECOM\LT&PS.DOC

RE



Pienza 12.04.2001

Ministero dei Lavori Pubblici  
ISPETTORATO GENERALE  
PER LA CIRCOLAZIONE E LA SICUREZZA STRADALE

Alla T&P  
Loc. Terrioli, 23  
**06073 CORCIANO (PG)**

Divisione \_\_\_\_\_  
Prot. N. 1095 *Allegato*

**OGGETTO:** Approvazione di cordoli delimitatori di corsia in gomma da 16 cm di larghezza e 5 cm di altezza.

Si trasmette copia conforme del decreto ministeriale n. 8010/2000 in data 9.2.2001 con il quale viene concessa l'approvazione in oggetto.

IL DIRIGENTE TECNICO  
(Dr. Ing. Francesco Mazziotta)

*F. Mazziotta*





# COMUNE DI CEFALÙ

## PROVINCIA DI PALERMO



P.I.: 00110740826 Internet: <http://www.comune.cefalu.pa.it> C.so Ruggero 139/B - 90015

### REGISTRO DELLE DETERMINAZIONI DEL FUNZIONARIO RESPONSABILE DEL SETT. EDILIZIA PRIV. E PIANIFICAZIONE URBANISTICA

COPIA DELLA DETERMINAZIONE N. 3 DEL 14-12-2018

Registro Generale N. 1901 del 14-12-2018

**OGGETTO:** Revoca Ordinanza n° 2 del 02.02.2016 e Determinazione n° 12 del 14.03.2016. Società SANTALUCIA S.r.l. con sede legale in Cefalù Via Vitaliano Brancati n° 2, P. IVA 06429030825.

CIG:

#### IL RESPONSABILE DEL SETT. EDILIZIA PRIV. E PIANIFICAZIONE URBANISTICA

Vista la propria Ordinanza n° 2 del 02.02.2016 con la quale è stata ordinata "...alla Società **SANTALUCIA S.r.l.** con sede legale in Cefalù Via Vitaliano Brancati n° 2, P. IVA 06429030825, e per essa al Signor **Ferlito Salvatore**, nato a Petralia Sottana il 16.06.1957 domiciliato a Cefalù in Contrada Presti Basso n° 34 (Cod. Fisc. **FRLSVT57H16G511Y**), nella qualità di proprietaria; alla Società "**MD IMMOBILIARE s.r.l.**" con sede legale in Gricignano di Aversa (CE) - Zona A.S., Capannone n° 18 s.n.c. P.IVA 040369806151, e per essa al Signor **Podini Patrizio**, nato a Bolzano il 28.01.1938 e domiciliato per la carica presso la sede sociale, nella qualità di proprietaria; all'arch. **Oscar Amato**, nato a Palermo il 06/06/1972 residente a Cefalù (PA) C.F. **MTASCR72H06G273Y**, iscritto all'Ordine degli Architetti della Provincia di Palermo al n. 3630, nella qualità di direttore dei lavori per il progetto architettonico; all'ing. **Vittorio Crisù**, nato a Palermo il 10/01/1982 C.F. **CRSVTR82A10G273F**, iscritto all'Ordine degli Ingegneri della Provincia di Palermo al n. 7865, con studio in Palermo Via Cartagine 3, nella qualità di direttore dei lavori del progetto strutturale; all' **Impresa IDROGEDIL s.r.l.** con sede legale a Palermo in via Gaetano Filangeri n° 34 P. IVA 00276690823, nella qualità di esecutrice dei lavori; la immediata sospensione dei lavori di realizzazione di una struttura commerciale in Zona E3S all'interno del comparto edificatorio di P.P. delle Zone Collinari di Espansione Urbana e della Caldura, a supporto di un'area intermodale di scambio e servizi per la mobilità sostenibile urbana in Contrada Santa Lucia, sull'immobile distinta in Catasto al foglio di mappa n° 4 particella 1591 e 1590, sino a quando saranno espletati e completati tutti gli atti e adempimenti necessari e indispensabili per il prosieguo dei lavori, (stipula Convenzione come prescritto dalle norme tecniche di attuazione del P.P. delle Zone Collinari di Espansione Urbana e della Caldura, in particolare, l'art. 3 punto 3.6 - Sottozona E3S comma 5 e conformi alle prescrizioni di zona, con Det. SETT. EDILIZIA PRIV. E PIANIFICAZIONE URBANISTICA n. 3 del 14-12-2018 Pag 1 COMUNE DI CEFALÙ

Copia di documento informatico sottoscritto digitalmente, ai sensi degli artt. 20 e 24 del D.Lgs. 82 del 7/03/2005, conforme alle regole tecniche di cui al Dpcm 13/11/2014 e redatto tramite utilizzo di sistema informativo automatizzato.

*inserite le condizioni di cui al parere favorevole, condizionato del locale Corpo dei VV.UU.); presentazione della relazione, prescritta dal D.lgs. n° 192/2005, comma 1. dell'art. 8 "Relazione tecnica, accertamento e ispezioni...";*

*Vista la propria Determinazione n° 12 del 14.03.2016, con la quale è stata annullata in autotutela la "...Concessione Edilizia assentita a seguito di formazione di silenzio assenso in testa alla Società SANTALUCIA srl con sede legale in Cefalù Via Vitaliano Brancati n° 2, P. IVA 06429030825 rappresentata dal Signor Ferlito Salvatore, nato a Petralia Sottana il 16.06.1957 domiciliato a Cefalù in Contrada Presti Basso n° 34 (Cod. Fisc. FRLSVT57H16G511Y), e la Società "MD IMMOBILIARE s.r.l con sede legale in Gricignano di Aversa (CE) - Zona A.S., Capannone n° 18 s.n.c. P.IVA 040369806151, rappresentata dal Signor Podini Patrizio, nato a Bolzano il 28.01.1938 e domiciliato per la carica presso la sede sociale, per la realizzazione di una struttura commerciale in Zona E3S all'interno del comparto edificatorio di P.P. delle Zone Collinari di Espansione Urbana e della Caldura, a supporto di un'area intermodale di scambio e servizi per la mobilità sostenibile urbana in Contrada Santa Lucia, sull'immobile distinta in Catasto al foglio di mappa n° 4 particella 1591 e 1590, in contrasto alle norme del P.P. delle Zone Collinari di Espansione Urbana e della Caldura, in particolare, l'art. 3 punto 3.6 - Sottozona E3S comma 5°, P.P.; a quanto prescritto 1. dell'art. 8 del D.lgs. n° 192/2005 "Relazione tecnica, accertamento e ispezioni..."; al parere dei VV.UU. espresso con nota protocollo n° 7492/P.M. del 14.12.2015;*

*Vista l'Ordinanza del T.A.R. per la Sicilia, n° 00560/2016 REG. PROV. CAU., n° 00899/2016 REG. RIC., con la quale si è pronunciato sul ricorso proposto, dalla Società SANTALUCIA S.r.l., per l'annullamento previa sospensione dell'efficacia dell'Ordinanza n° 2 del 02.02.2016, della determinazione n° 12 del 14.03.2016 e a tutti gli atti presupposti e comunque connessi, accogliendo "...la domanda incidentale di sospensione dell'esecuzione dei provvedimenti impugnati con il ricorso in epigrafe...";*

*Vista la Deliberazione della Giunta Municipale n° 80 del 26.04.2017, avente per oggetto "... approvazione di schema di accordo con allegata convenzione riguardante la sottozona "E3S" del P.P. delle Zone Collinari Caldura approvato con D.A. n. 603/86 del 01/10/1986...";*

*Visto l'accordo stipulato in data 26.04.2017, in particolare l'art. 3 "Obblighi dell'Amministrazione", punto 3. e 4., che così recita "...3. revocare, entro dieci giorni dalla sottoscrizione della convenzione allegata al presente accordo, l'Ordinanza n. 2 datata 2 febbraio 2016, con la quale il Responsabile del Settore Edilizia Privata del Comune di Cefalù ha sospeso i lavori in corso di esecuzione del progetto di cui alla concessione edilizia assentita per silenzio del 20.1.2016; 4. Revocare, entro dieci giorni dalla sottoscrizione della convenzione allegata al presente accordo, la determinazione n. 12 del 14.3.2016 con cui il Responsabile del Settore Edilizia Privata del Comune di Cefalù ha disposto di annullare in autotutela la Concessione Edilizia assentita a seguito di formazione di silenzio assenso in testa alla società Santalucia s.r.l. e la società MD Immobiliare s.r.l. ...";*

*Vista la Segnalazione Certificata di Inizio Attività (SCIA), protocollo n° 27805 del 24.08.2018, attinente il completamento delle opere di urbanizzazione in Via delle Fresie ed aree connesse nell'ambito del Comparto Edificatorio E3S, in Contrada Santa Lucia (Foglio 4 particelle 1590-1591);*

*Vista la Certificazione di Regolare Esecuzione dei Lavori datata 05.11.2018, relativi al progetto di completamento delle opere di urbanizzazione e miglioramento della viabilità in via delle Fresie ed aree connesse nell'ambito del comparto edificatorio E3S in Contrada Santa Lucia (Foglio 4 Particelle ex 1590 - 1591) realizzate in scia assunta a protocollo n° 27805 del 24.08.2018, a firma del Direttore dei Lavori Arch. Oscar AMATO, iscritto all'Ordine degli Architetti della Provincia di Palermo al n° 3630;*

*Vista la Certificazione di Collaudo Finale datata 10.12.2018, protocollo generale di questo Comune n° 44090 del 12.12.2018, a firma dell'Arch. Angelo Indovina, iscritto all'Ordine degli Architetti Det. SETT. EDILIZIA PRIV. E PIANIFICAZIONE URBANISTICA n. 3 del 14-12-2018 Pag 2 COMUNE DI CEFALU'*

Copia di documento informatico sottoscritto digitalmente, ai sensi degli artt. 20 e 24 del D.Lgs. 82 del 7/03/2005, conforme alle regole tecniche di cui al Dpcm 13/11/2014 e redatto tramite utilizzo di sistema informativo automatizzato.

della Provincia di Caltanissetta, al n° 64, dalla quale lo stesso, "Collauda le opere eseguite con Denuncia d'Inizio Attività o Segnalazione Certificata d'Inizio Attività prot. n. 27805 del 24/08/2018".

In considerazione di tutto quanto sopra rappresentato, stante che i lavori sono stati regolarmente eseguiti e che questo Settore Edilizia Privata, deve adempiere agli impegni assunti e sottoscritti, con l'accordo stipulato in data 26.04.2017, sopra richiamato,

### **REVOCA**

Per i motivi sopra esposti, la propria **Ordinanza n° 2 del 02.02.2016** e la propria **Determinazione n° 12 del 14.03.2016**.

### **DISPONE**

La notifica del presente Atto,

- alla Società **SANTALUCIA S.r.l.** con sede legale in Cefalù Via Vitaliano Brancati n° 2, P. IVA 06429030825, e per essa al Signor **Ferlito Salvatore**, nato a Petralia Sottana il 16.06.1957 domiciliato a Cefalù in Contrada Presti Basso n° 34 (Cod. Fisc. FRLSVT57H16G511Y);
- alla Società **"MD IMMOBILIARE srls.r.l."** con sede legale in Gricignano di Aversa (CE) - Zona A.S., Capannone n° 18 s.n.c. P.IVA 040369806151, e per essa al Signor **Podini Patrizio**, nato a Bolzano il 28.01.1938 e domiciliato per la carica presso la sede sociale;

### **DISPONE**

L'invio della presente al Signor Sindaco; al Segretario Generale Sede;

**IL RESPONSABILE DEL PROCEDIMENTO**  
F.TO Arch. Simone Di Trapani

**IL RESPONSABILE**  
F.TO Arch. Simone Di Trapani

***Parere del Responsabile del Settore in ordine alla Regolarità Tecnica***

Si esprime parere **Favorevole** in ordine alla Regolarità Tecnica della Determinazione concernente l'oggetto: Revoca Ordinanza n° 2 del 02.02.2016 e Determinazione n° 12 del 14.03.2016. Società SANTALUCIA S.r.l. con sede legale in Cefalù Via Vitaliano Brancati n° 2, P. IVA 06429030825.

Cefalù, li 14-12-2018

**IL RESPONSABILE DEL SETTORE**

*F.TO Arch. Di Trapani Simone*

---

**ESTREMI PUBBLICAZIONE ALL'ALBO PRETORIO ON LINE**

Si attesta che la presente determinazione n. 1901 del 14-12-2018 viene pubblicata all'albo pretorio on line dell'ente al n. per 15 giorni consecutivi con decorrenza dal

**IL RESP.LE DELLA PUBBLICAZIONE**

**F.TO DOTT.SSA MARIA ROSARIA SERGI**



Det. SETT. EDILIZIA PRIV. E PIANIFICAZIONE URBANISTICA n. 3 del 14-12-2018 Pag 5 COMUNE DI CEFALU'

Copia di documento informatico sottoscritto digitalmente, ai sensi degli artt. 20 e 24 del D.Lgs. 82 del 7/03/2005, conforme alle regole tecniche di cui al Dpcm 13/11/2014 e redatto tramite utilizzo di sistema informativo automatizzato.

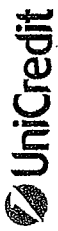

ASSEGNO CIRCOLARE E 7404283866-05  
 LOCALITÀ / NUMERO

DATA / BENEFICIARIO

IMPORTO / CLAUSOLA

COPIA PER IL RICHIEDENTE

Per evitare di incorrere in frodi, consigliamo di NON  
 far circolare immagini degli assegni emessi

4IVERSA 23/09/19 EURO\*\*170.000,00\*\* NON TRASFERIBILE \*\*  
 PER EVITARE DI INCORRERE IN FRODI, CONSIGLIAMO DI NON FARE CROCIARE IMMAGINI DEGLI ASSEGNI EMESSI  
 7404283866 COMUNE DI CEFALU'



AVVERSA li 23/09/19 euro \*\*170.000,00\*\*

NON TRASFERIBILE \*\*

ABI 2008-1  
 CAB 01714-5

Unicredit p.a. pagherà a vista per questo assegno circolare



euro a CENTOSETTANTAMILA/00\*\*\*\*\*

a COMUNE DI CEFALU'

E 7404283866-05 AVVERSA VITTORIO EMANUELE  
 CENTINAIA DI MIGLIAIA

VALE FINO A EURO

DECINE

Unicredit p.a.

7404283866 2008017145 99999999



000

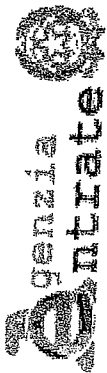

Direzione Provinciale di Palermo  
Ufficio Provinciale - Territorio  
Servizi Catastali

# Visura per immobile

## Situazione degli atti informatizzati al 14/11/2019

Data: 14/11/2019 - Ora: 13.42.35 Fine  
Visura n.: T185342 Pag: 1

<b>Dati della richiesta</b>	<b>Comune di CEFALU' ( Codice: C421)</b>		
<b>Catasto Terreni</b>	<b>Provincia di PALERMO</b>		
<b>Immobile</b>	<b>Foglio: 4 Particella: 1618</b>		

N.	DATI IDENTIFICATIVI		DATI CLASSAMENTO			DATI DERIVANTI DA				
	Foglio	Particella Sub	Porz	Qualità Classe	Superficie(m²) ha are ca		Deduz	Reddito		
1	4	1618	-	ULIVETO 3	27 52		Dominicale Euro 11,37	Agrario Euro 10,66	FRAZIONAMENTO del 23/11/2017 protocollo n. PA0268177 in atti dal 23/11/2017 presentato il 23/11/2017 (n. 268177.1/2017)	
Notifica		Parita								
Annotazioni		di immobile: atto di aggiornamento non conforme all'art. 1, comma 8, d.m. n. 70/94								
<b>INTESTATO</b>										

N.	DATI ANAGRAFICI	
1	FMC S.R.L. con sede in CEFALU'	CODICE FISCALE 06764430820*
DATI DERIVANTI DA		DIRITTI E ONERI REALI (1) Proprieta' per 1/1
Unità immobiliari n. 1		
ISTRUMENTO (ATTO PUBBLICO) del 22/02/2019 Nota presentata con Modello Unico in atti dal 01/03/2019 Repertorio n.: 22079 Rogante: MINUTELLA FRANCESCO Sede: CASTELBUONO Registrazione: Sede: CONFERIMENTO IN SOCIETA' (n. 6313.1/2019)		

Visura telematica esente per fini istituzionali

\* Codice Fiscale Validato in Anagrafe Tributaria



**Visura per soggetto  
limitata ad un comune**  
Situazione degli atti informatizzati al 14/11/2019

Data: 14/11/2019 - Ora: 13.39.03  
Visura n.: T184564 Pag: 1

Segue

<b>Dati della richiesta</b>	<b>Denominazione: MD IMMOBILIARE S.P.A.</b>
<b>Soggetto individuato</b>	<b>Terreni e Fabbricati siti nel comune di CEFALU' (Codice: C421) Provincia di PALERMO MD IMMOBILIARE S.P.A. con sede in GRICIGNANO DI AVERSA C.F.: 04036980615</b>

**1. Unità Immobiliari site nel Comune di CEFALU' (Codice C421) - Catasto dei Fabbricati**

N.	DATI IDENTIFICATIVI					DATI DI CLASSAMENTO					ALTRE INFORMAZIONI	
	Sezione Urbana	Foglio	Particella	Sub	Zona Cens.	Micro Zona	Categoria	Classe	Consistenza	Superficie Catastale	Rendita	Indirizzo
1		4	1621				D/8			Euro 12.300,00	Dati derivanti da C/DA SANTA LUCIA SNC piano: T; VARIAZIONE NEL CLASSAMENTO del 29/10/2018 protocollo n. PA0205221 in atti dal 29/10/2018 VARIAZIONE DI CLASSAMENTO (n. 56744.1/2018)	Annotazione Notifica

**Immobile 1: Annotazione:**

di stadio: classamento e rendita rettificati (d.m. 701/94)

**Notifica:** effettuata il 23/11/2018 con prot. n. PA0210845/2018 del 08/11/18

**Intestazione degli immobili indicati al n. 1**

N.	DATI ANAGRAFICI		CODICE FISCALE		DIRITTI E ONERI REALI	
1	MD IMMOBILIARE S.P.A. con sede in GRICIGNANO DI AVERSA	VOLUTURA D'UFFICIO del 06/12/2017 protocollo n. PA0032049 Volutura in atti dal 08/02/2018 Repertorio n.: 27066 Rogante: PISCITELLO Sede: CEFALU' Registrazione: Sede: CC	04036980615*		(1) Proprietà per l/1	
DATI DERIVANTI DA		32043/18 REC. T 38242/17 RINUNZIA (n. 4638.1/2018)				

**Visura per soggetto**  
limitata ad un comune  
Situazione degli atti informatizzati al 14/11/2019

Data: 14/11/2019 - Ora: 13.39.03  
Visura n.: T184564 Pag: 2

Fine

2. Immobili siti nel Comune di CERFALU' (Codice C421) - Catasto dei Terreni

N.	DATI IDENTIFICATIVI			DATI DI CLASSAMENTO				ALTRE INFORMAZIONI			
	Foglio	Particella	Sub	Porz	Qualità Classe	Superficie(m <sup>2</sup> )	Deduc.	Reddito	Dati derivanti da	Dati ulteriori	
1	4	1620		-	ULIVETO	00 96		Dominicale Euro 0,40	Agrario Euro 0,37	FRAZIONAMENTO del 23/11/2017 protocollo n. PA0268177 in atti dal 23/11/2017 presentato il 23/11/2017 (n. 268177,1/2017)	Annotazione

Immobile 1: Annotazione: di immobile: atto di aggiornamento non conforme all'art. 1, comma 8, d.m. n. 701/94

Intestazione degli immobili indicati al n. 2

N.	DATI ANAGRAFICI		CODICE FISCALE	DIRITTI E ONERI REALI
	MD IMMOBILIARE S.P.A. con sede in GRIGIGNANO DI AVERSA	ISTRUMENTO (ATTO PUBBLICO) del 06/12/2017 Nota presentata con Modello Unico in atti dal 12/12/2017 Repertorio n.: 27066 Rogante: PISCITELLO ANGELO Sede: CERFALU'		
1	DATI DERIVANTI DA		04036980615*	(1) Proprietà per 1/1
	Registrazione: Sede: COMPRAVENDITA (n. 38243.1/2017)			

Totale Generale: Rendita: Euro 12.300,00

Totale Generale: Superficie 96 Redditi: Dominicale Euro 0,40 Agrario Euro 0,37

Unità immobiliari n. 2

Visura telematica esente per fini istituzionali

\* Codice Fiscale Validato in Anagrafe Tributaria

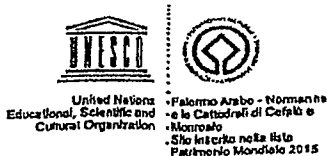

**COMUNE DI CEFALÙ**  
CITTA' METROPOLITANA DI PALERMO  
Codice Fiscale 00110740826 C.so Ruggiero 139 - 90015  
<http://www.comune.cefalu.pa.it>  
**SETTORE EDILIZIA PRIVATA**



Spett.le S.U.A.P. Madonie  
Viale Risorgimento n° 13/B  
90020 Castellana Sicula (PA)  
sosvima@pec.it

Al Signor Sindaco  
**SEDE**

E p.c. Alla ditta FMC srl  
Via delle Fresie snc  
**CEFALÙ'**  
fmcsl2019@pec.it

All' Arch. Oscar Amato  
Via Pintorno, 95  
**CEFALÙ'**  
arch.oscar.amato@pec.it

**Oggetto:** VARIANTE - Completamento del Comparto Edificatorio, in C.da S. Lucia, per la realizzazione di strutture da destinare ad attività commerciale, parcheggi e servizi a supporto della ricettività turistica. Foglio di mappa 4, particella 1618 (ex 1590 - 1591).  
Ditta : FMC srl Cefalù.

Con riferimento alla domanda Vs. prot. 4185 del 08/08/2019, si comunica il parere "favorevole" di questo Ufficio. Al fine di procedere al rilascio del provvedimento relativo alla pratica edilizia di che trattasi, occorre :

che siano corrisposti a questo Comune, salvo conguaglio, mediante versamento sul c.c.p. n. 10770907 intestato al Comune di Cefalù o con bonifico bancario - IBAN IT80I0301943260000008005005, le seguenti somme quali oneri concessori, valide fino al 31/12/ corrente anno :

€ 283.585,11 per rideterminazione oneri di urbanizzazione, tale contributo potrà essere pagato in quattro rate comprensive dell'interesse legale dello 0,80% a scalare alle seguenti scadenze:

- I<sup>a</sup> Rata € 70.896,28 alla data di rilascio del Permesso di Costruire;
- II<sup>a</sup> Rata € 71.747,03 entro 6 mesi dalla data di rilascio del Permesso di Costruire;
- III<sup>a</sup> Rata € 71.463,45 entro 12 mesi dalla data di rilascio del Permesso di Costruire;
- IV<sup>a</sup> Rata € 71.179,86 entro 18 mesi dalla data di rilascio del Permesso di Costruire.

Qualora si decida per il pagamento rateizzato dei superiori contributi, dovrà essere prestata apposita garanzia mediante FIDEIUSSIONE BANCARIA O CAUZIONE ASSICURATIVA pari all'ammontare dell'intero contributo aumentato del 50%. Non verranno accettate polizze fidejussorie rilasciate da società finanziarie o similari.

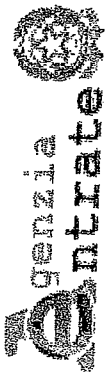

Direzione Provinciale di Palermo  
 Ufficio Provinciale - Territorio  
 Servizi Catastali

Data: 14/11/2019 - Ora: 13.43.47 Fine  
 Visura n.: T185650 Pag. 1

## Visura per immobile

### Situazione degli atti informatizzati al 14/11/2019

<b>Dati della richiesta</b>	<b>Comune di CEFALU' ( Codice: C421)</b>		
<b>Catasto Terreni</b>	<b>Provincia di PALERMO</b>		
<b>Immobile</b>	<b>Foglio: 4 Particella: 1619</b>		

N.	DATI IDENTIFICATIVI			DATI CLASSAMENTO			DATI DERIVANTI DA		
	Foglio	Particella	Sub	Porz	Qualità Classe	Superficie(m <sup>2</sup> )		Deduz	Reddito
1	4	1619		-	ULIVETO 3	ha are ca 06 91		Dominicale Euro 2,85	Agrario Euro 2,68
Notifica								FRAZIONAMENTO del 23/11/2017 protocollo n. PA0268177 in atti dal 23/11/2017 presentato il 23/11/2017 (n. 268177.1/2017)	
Annotazioni	di immobile: atto di aggiornamento non conforme all'art. 1, comma 8, d.m. n. 701/94								
<b>INTESTATO</b>									

N.	DATI ANAGRAFICI	CODICE FISCALE	DIRITTI E ONERI REALI
1	SANTALUCIA S.R.L. con sede in CEFALU'	06429030825*	(1) Proprieta' per 1/1

Visura telematica esente per fini istituzionali

\* Codice Fiscale Validato in Anagrafe Tributaria

Si precisa, che il mancato o ritardato versamento dei contributi, entro i termini stabiliti, comporta la riscossione secondo quanto previsto dal DPR 380/2001 e s.m.i.

Ai fini dello svicolo della polizza fidejussoria, stipulata a garanzia del pagamento delle rate per oneri concessori, prestata da una banca o da una società assicuratrice autorizzata e avente come soggetto beneficiario il Comune di Cefalù, l'interessato può inoltrare apposita richiesta all'Ufficio Ragioneria, specificando i dati della fideiussione e del Provvedimento Rilasciato o auto-assentito di riferimento e allegando copia delle quietanze di versamento.

*Si fa presente infine che all'atto del ritiro del provvedimento la S.V. dovrà :*

- versare la somma di 825,20, quali diritti di segreteria.

Tale somma potrà essere pagata con versamento sul c.c.p. n° 469908 intestato al Comune di Cefalù o direttamente presso l'Ufficio Economato del Comune.

21 AGO 2019

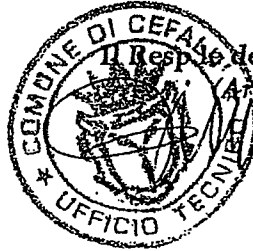

R. Resp. del Settore Edilizia Privata  
(Arch. S. Di Trapani)

*[Handwritten signature]*

*[Handwritten signature]*

*[Handwritten signature]*

*[Handwritten signature]*



## Polizza Fidejussoria

Cauzione a Garanzia degli Obblighi ed Oneri di cui alle Concessioni Edilizie Rilasciate ai sensi della legge 28/01/1977 n°10 e successive modificazioni

(Testo approvato dall'ANIA Associazione Nazionale tra le Imprese Assicuratrici)

Polizza

Numero	Ramo	N. Stampato	Codice Agenzia/Sub Agenzia	Categoria rischio	Codice controllo
1027423630	15		1027 SZQ	131	907
Durata della Garanzia		Decorrenza		Scadenza	
0 giorni 0 mesi 2 anni		09/09/2019		09/09/2021	
Frazionamento dei supplementi di premio				Con inizio quietanzamento dalla scadenza suindicata	
Annuale					

Contraente (Ditta Obbligata)

Denominazione	C.A.P.	Località	Provincia
FMC S.R.L.			
Indirizzo			
VIA DELLE FRESIE S.N.C.	90015	CEFALU'	PA
Codice Fiscale o Partita I.V.A	Numero posizione (carpetta)		
06764430820 / 06764430820	00000196156		

Beneficiario

Comune di **COMUNE DI CEFALU'**  
C.F./P.IVA: 00110740826 **CORSO RUGGERO 139 - 90015 - CEFALU' (PA)**

Premesso

Che a seguito di richiesta del Contraente sopra nominato, il Sindaco del Comune Garantito ha notificato avviso dell'avvenuta emanazione del provvedimento di concessione edilizia ai sensi

delle vigenti disposizioni di Legge ed in attuazione di regolare delibera consiliare; che, in quanto ne ricorrono gli estremi di applicabilità, ed in relazione alla concessione sottoindicata, è

stata stipulata tra le Parti una Convenzione ai sensi dell'art. 7 della Legge 28 Gennaio 1977 n.10 ovvero da parte del Contraente è stato sottoscritto un atto unilaterale d'obbligo;

ciò premesso

La Società HDI Assicurazioni S.p.A. (in seguito denominata Società), domiciliata in Roma - Via Abruzzi, 10, autorizzata all'esercizio del Ramo Cauzioni con D.M. 22/7/1994 (G.U. n. 186 del 10/8/94) con la presente polizza si costituisce

Fidejussore nell'interesse del Contraente - il quale accetta per se, per i propri successori ed aventi causa, dichiarandosi con questi solidalmente tenuto per le obbligazioni derivanti dal presente contratto - a favore del Comune

Garantito, fino alla concorrenza del massimale garanzia sottoindicato, quale importo della cauzione dovuta dal Contraente a garanzia dell'adempimento degli oneri ed obblighi assunti in dipendenza della concessione di seguito specificata.

Obbligazione garantita

X	A	
	B	Corresponsione di oneri di urbanizzazione
	C	Corresponsione di oneri commisurati al costo di costruzione
	D	Realizzazione di opere di urbanizzazione
	E	Come da comunicazione del Comune prot. n. .... del
X	F	Come da convenzione ai sensi dell'art. 7 della legge 28.1.77 n. 10 <b>VARIANTE - COMPLET. EDIFICATORIO, IN C.DA S. LUCIA, PER LA REALIZZAZ. DI STRUTTURE DA DESTINARE AD ATTIVITA' COMMERCIALE, PARCHEGGI E SERVIZI A SUPPORTO DELLA RICETTIVITA' COMMERCIALE, PARCHEGGI E SERVIZI A SUPPORTO DELLA RICETTIVITA' TURISTICA. FG. 4.PART. 1618 EX. 1590, 1591</b>

Somma massima garantita

Fino alla concorrenza di **321.585,51** (Euro **Trecentotrentunomilacinquecentottantacinque/51**)

Corrispondente all'importo della cauzione richiesta dalla Ditta Obbligata per l'obbligazione garantita contrassegnata dalla **AF**

Condizioni Particolari

Premi da corrispondere

Alfa Firma	Premio Imponibile	Diritti	Imposte	Totale
	4.088,88	0,00	511,12	4.600,00
Di proroga (secondo il frazionamento sopra indicato)	2.044,44		255,56	2.300,00
Originale in quattro esemplari in: <b>PATERNO' (CT)</b>			il <b>06/09/2019</b>	

L'Agente certifica che la firma del Contraente/Ditta Obbligata è stata apposta in sua presenza previa verifica di documento di identità.

L'Agente

L'importo di € 4.600,00 è stato pagato Oggi .....

Prodotto o Esattore (Timbro e Firma)

**Condizioni Generali di Assicurazione**

A tergo sono specificati tutti gli elementi idonei per la identificazione della obbligazione principali e quelli relativi alla presente polizza. Nel testo si designa con il termine "Società" la HDI Assicurazioni S.p.A. con "Ditta Obbligata" la persona fisica o giuridica nel cui interesse la Società si costituisce fideiussore e con "Comune Garantito" il beneficiario della garanzia.

**Art. 1 -Delimitazione della garanzia** -Alle Condizioni Generali e particolari contenute nella presente polizza, la Società, fino a concorrenza del capitale indicato e fino al momento della liberazione del Contraente, si costituisce fideiussore nell'interesse del Contraente medesimo per le somme che questo fosse tenuto a corrispondere al Comune Garantito in virtù degli obblighi ed oneri derivanti dagli atti indicati in premessa.

**Art. 2 -Pluralità di Contraenti** -Qualora la presente polizza venga stipulata da più soggetti questi assumono in solido verso la Società tutti gli obblighi derivanti dalla polizza stessa.

**Art. 3 -Calcolo del premio -Durata -Supplemento di premio** -Il premio è calcolato in base alla durata degli obblighi ed oneri assunti dal Contraente. In caso di minor durata, il premio pagato resterà acquisito alla Società, salvo eventuale annullamento della "Concessione" per fatti non imputabili al Contraente, nel qual caso la Società, restituirà la frazione di premio netto relativo al periodo di tempo intercorrente fra la data in cui il Contraente avrà comprovato la liberazione della garanzia nei modi previsti dall'art. 4 e la scadenza fissata in polizza, restando però acquisito dalla Società un minimo di tre decimi del premio annuo. In caso di maggior durata e, comunque fino a quando il Contraente non presenti i documenti indicati nel successivo art. 4, esso è tenuto al pagamento dei supplementi di premio. Tali supplementi sono dovuti in via anticipata nella misura indicata nella tabella di "liquidazione del premio". Il mancato pagamento di supplementi di premio non potrà essere opposto, in nessun caso al Comune Garantito.

**Art. 4 -Liberazione dell'obbligo di pagamento dei supplementi di premio** -Il Contraente, per essere liberato dall'obbligo di pagamento dei supplementi di premio, deve consegnare alla Società:

a) l'originale della polizza restituitogli dal Comune Garantito con annotazione di svincolo;

oppure

b) una dichiarazione rilasciata dal Comune Garantito che liberi la Società da ogni responsabilità in ordine alla garanzia prestata, fermo restando che, ai fini dell'art. 3, detta dichiarazione non avrà, in alcun caso, effetto retroattivo.

**Art. 5 -Pagamento del risarcimento** -il pagamento delle somme dovute in base alla presente polizza sarà effettuato dalla Società entro il termine massimo di 30 giorni dal ricevimento della richiesta scritta del Comune Garantito, restando inteso che, ai sensi dell'art. 1944 C.C., la Società non godrà del beneficio della preventiva escussione del Contraente. Il pagamento avverrà dopo un semplice avviso al Contraente senza bisogno di preventivo consenso da parte di quest'ultimo, che nulla potrà eccepire alla Società in merito al pagamento stesso.

**Art. 6 -Deposito cautelativo** -La Società avrà facoltà di chiedere al Contraente, e questo sarà tenuto a ottemperare alla richiesta, idonea controgaranzia fino all'importo garantito nei casi di:

- sopravvenuta insolvenza del Contraente, protesti a suo carico, peggioramento della sua situazione economica;
- inadempienza del Contraente in ordine al rimborso delle somme pagate dall'assicuratore o da qualsiasi fideiussore in dipendenza delle operazioni garantite con la presente polizza o di altre operazioni analoghe;
- liquidazione, trasformazione o cessione della Ditta Contraente.

La mancata costituzione del deposito cautelativo non potrà in nessun caso essere opposta al Comune Garantito.

**Art. 7 -Rivalsa -Surrogazione** -Il Contraente si impegna a rimborsare alla Società, a semplice richiesta, tutte le somme da questa versate in forza della presente polizza per capitali, interessi e spese con espressa rinuncia ad ogni e qualsiasi eccezione, comprese quelle previste dall'art. 1952 C.C.. La Società è surrogata nei limiti delle somme pagate, al Comune Garantito in tutti i diritti, ragioni ed azioni verso il Contraente, i suoi successori ed aventi causa a qualsiasi titolo. In ogni caso, il tasso degli interessi di mora è fissato in misura pari a quello del saggio ufficiale di sconto, aumentato di tre punti. Il Comune Garantito faciliterà le azioni di recupero fornendo alla Società tutti gli elementi utili in suo possesso.

**Art. 8 -Rivalsa delle spese di recupero** -Gli oneri di qualsiasi natura che la Società dovrà sostenere per il recupero delle somme versate o comunque derivanti dalla presente polizza sono a carico del Contraente.

**Art. 9 -Imposte e tasse** -Le imposte, le tasse, i contributi e tutti gli altri oneri stabiliti per legge, presenti e futuri, relativi al premio, agli accessori, alla polizza ed agli atti ad essa dipendenti sono a carico del Contraente, anche se il pagamento sia stato anticipato dalla Società.

**Art. 10 -Forma delle comunicazioni alla Società -Foro competente** -Tutte le comunicazioni o notifiche alla Società, dipendenti dalla presente polizza, per essere valide dovranno essere fatte esclusivamente con lettera raccomandata alla sede della sua Direzione Tecnica Cauzioni -Via Abruzzi, 10 -00187 Roma. Il Foro competente è esclusivamente quello dell'Autorità Giudiziaria nella cui giurisdizione rientra il Comune Garantito per qualsiasi controversia che possa sorgere nei confronti di esso. Per quanto attiene invece ai rapporti tra la Società e il Contraente, il Foro competente, a scelta della parte attrice, è quello del luogo dove ha sede la direzione della Società ovvero quello dove ha sede l'Agenzia che ha emesso la polizza.

Il Contraente  
(Timbro e Firma)

**FMC s.r.l.**

Via delle Fresie, snc  
90015 Cefalù (PA)

L'Amministratore Unico

HDI Assicurazioni S.p.A.

Agli effetti degli articoli 1341 e 1342 C.C. il sottoscritto dichiara di approvare specificatamente le disposizioni contenute nei seguenti articoli delle Condizioni Generali di Assicurazione: Art. 6 - (Deposito cautelativo - Utilizzo delle somme); Art. 7 - (Rinuncia a tutte le eccezioni comprese quelle previste dall'art. 1952 C.C.); Art. 10 - (Foro competente)

Il Contraente  
(Timbro e Firma)

**FMC s.r.l.**

Via delle Fresie, snc  
90015 Cefalù (PA)

L'Amministratore Unico

Il Contraente dichiara di aver ricevuto dalla Società prima della sottoscrizione della polizza, l'informativa di cui all'art. 185 del decreto Legislativo del 7.09.2005 n. 209.

Il Contraente  
(Timbro e Firma)

**FMC s.r.l.**

Via delle Fresie, snc  
90015 Cefalù (PA)

L'Amministratore Unico



alla Polizza n.  
1027423630

Agenzia	Ufficio di Rappresentanza	Codice Unità di Vendita
PATERNO' - 1027		1027

Contraente  
FMC S.R.L.

Beneficiario  
COMUNE DI CEFALU'

**Causale Garanzia/Descrizione Lavori:**  
**VARIANTE - COMPLET. EDIFICATORIO, IN C.DA S. LUCIA, PER LA REALIZZAZ. DI STRUTTURE DA DESTINARE AD ATTIVITA' COMMERCIALE, PARCHEGGI E SERVIZI A SUPPORTO DELLA RICETTIVITA' COMMERCIALE, PARCHEGGI E SERVIZI A SUPPORTO DELLA RICETTIVITA' TURISTICA. FG. 4 PART. 1618 EX 1590 - 1591**

*Il presente allegato fa parte integrante della polizza cui si riferisce e dalla quale sono regolate tutte le altre condizioni di assicurazione.*

Originale in quattro esemplari in:	il:	Allegato	Modello	Edizione
PATERNO' (CT)	06/09/2019		D1004	11/2011

Il Contraente  
**FMC s.r.l.**

Via delle Fresche, snc  
90015 Cefalù (CT)

HDI Assicurazioni S.p.A.

La presente polizza e' stata generata nel rispetto dei requisiti e dei requisiti stabiliti nel DPCM del 30.03.2009 e successive modifiche. La sua copia cartacea ha valenza probatoria ai sensi dell'art 16 del D. Lgs. del 30/12/2010, n. 235. La firma digitale del documento, la sua originalita' e la corrispondenza del suo contenuto sono verificabili, secondo la regolamentazione definita da CNIPA ([www.cnipa.gov.it](http://www.cnipa.gov.it)), mediante accesso al sito istituzionale di HDI Assicurazioni alla pagina <http://verificadocumenti.hdiassicurazioni.it/VerificaFirmaDigitale.aspx> e digitando poi il numero di polizza e il "Codice controllo" riportati su questo documento.



PAGINA BIANCA





**Polizza Fidejussoria**

Cauzione a Garanzia degli Obblighi ed Oneri di cui alle Concessioni Edilizie Rilasciate ai sensi della legge 28/01/1977 n°10 e successive modificazioni (Testo approvato dall'ANIA Associazione Nazionale tra le Imprese Assicuratrici)

Polizza

Numero	Ramo	N. Stampato	Codice Agenzia/Sub Agenzia	Categoria rischio	Codice controllo
1027423630	15		1027 SZQ	131	907

Durata della Garanzia 0 giorni 0 mesi 2 anni	Decorrenza 09/09/2019	Scadenza 09/09/2021
Frazionamento dei supplementi di premio Annuale		Con inizio quietanzamento dalla scadenza suindicata

Contraente  
(Ditta Obbligata)

Denominazione FMCS S.R.L.	C.A.P. 90015	Località CEFALU'	Provincia PA
Indirizzo VIA DELLE FRESIE S.N.C.	Numero posizione (carpetta) 00000196156		
Codice Fiscale o Partita I.V.A. 06764430820 / 06764430820	Comune di COMUNE DI CEFALU' C.F.P.IVA : 00110740826		
CORSO RUGGERO 139 - 90015 - CEFALU' (PA)			

Beneficiario

**Premesso**  
Che a seguito di richiesta del Contraente sopra nominato, il Sindaco del Comune Garantito ha notificato avviso dell'avvenuta emanazione del provvedimento di concessione edilizia ai sensi delle vigenti disposizioni di Legge ed in attuazione di regolare delibera consiliare; che, in quanto ne ricorrano gli estremi di applicabilità, ed in relazione alla concessione sottoindicata, è stata stipulata tra le Parti una Convenzione ai sensi dell'art. 7 della Legge 28 Gennaio 1977 n.10 ovvero da parte del Contraente è stato sottoscritto un atto unilaterale d'obbligo;

**ciò premesso**  
La Società HDI Assicurazioni S.p.A. (in seguito denominata Società), domiciliata in Roma - Via Abruzzi, 10, autorizzata all'esercizio del Ramo Cauzioni con D.M. 22/7/1994 (G.U. n. 186 del 10/8/94) con la presente polizza si costituisce Fidejussore nell'interesse del Contraente - il quale accetta per se, per i propri successori ed aventi causa, dichiarandosi con questi solidalmente tenuto per le obbligazioni derivanti dal presente contratto - a favore del Comune Garantito, fino alla concorrenza del massimale di garanzia sottoindicato, quale importo della cauzione dovuta dal Contraente a garanzia dell'adempimento degli oneri ed obblighi assunti in dipendenza della concessione di seguito specificata.

**Obbligazione garantita**

<input checked="" type="checkbox"/>	A	Corresponsione di oneri di urbanizzazione
<input type="checkbox"/>	B	Corresponsione di oneri commisurati al costo di costruzione
<input type="checkbox"/>	C	Realizzazione di opere di urbanizzazione
<input type="checkbox"/>	D	Come da comunicazione del Comune prot. n. .... del
<input type="checkbox"/>	E	Come da convenzione ai sensi dell'art. 7 della legge 28.1.77 n. 10
<input checked="" type="checkbox"/>	F	VARIANTE - COMPLET. EDIFICATORIO, IN C.D.A S. LUCIA, PER LA REALIZZAZ. DI STRUTTURE DA DESTINARE AD ATTIVITA' COMMERCIALE, PARCHEGGI E SERVIZI A SUPPORTO DELLA RICETTIVITA' COMMERCIALE, PARCHEGGI E SERVIZI A SUPPORTO DELLA RICETTIVITA' TURISTICA. FG. 4 PART. 1618 EX. 1590 - 1591

Somma massima  
garantita

Fino alla concorrenza di 321.585,51 (Euro Trecentoventunomilacinquecentoottantacinque/51)  
Corrispondente all'importo della cauzione richiesta dalla Ditta Obbligata per l'obbligazione garantita contrassegnata dalla AF

Condizioni  
Particolari

Premi da  
corrispondere

Alla Firma	Premio Imponibile	Diritti	Imposte	Totale
	4.088,88	0,00	511,12	4.600,00
Di proroga (secondo il frazionamento sopra indicato)	2.044,44		255,56	2.300,00
Originale in quattro esemplari in: PATERNO' (CT)				il 06/09/2019

L'Agente certifica che la firma del Contraente/Ditta Obbligata è stata apposta in sua presenza previa verifica di documento di identità.

L'Agente

L'importo di € 4.600,00 è stato pagato Oggi ..... a mie mani  
Produttore o Esattore  
(Timbro e Firma)

## Condizioni Generali di Assicurazione

A tergo sono specificati tutti gli elementi idonei per la identificazione della obbligazione principali e quelli relativi alla presente polizza. Nel testo si designa con il termine "Società" la HDI Assicurazioni S.p.A. con "Ditta Obbligata" la persona fisica o giuridica nel cui interesse la Società si costituisce fideiussore e con "Comune Garantito" il beneficiario della garanzia.

**Art. 1 - Delimitazione della garanzia** - Alle Condizioni Generali e particolari contenute nella presente polizza, la Società, fino a concorrenza del capitale indicato e fino al momento della liberazione del Contraente, si costituisce fideiussore nell'interesse del Contraente medesimo per le somme che questo fosse tenuto a corrispondere al Comune Garantito in virtù degli obblighi ed oneri derivanti dagli atti indicati in premessa.

**Art. 2 - Pluralità di Contraenti** - Qualora la presente polizza venga stipulata da più soggetti questi assumono in solido verso la Società tutti gli obblighi derivanti dalla polizza stessa.

**Art. 3 - Calcolo del premio - Durata - Supplemento di premio** - Il premio è calcolato in base alla durata degli obblighi ed oneri assunti dal Contraente. In caso di minor durata, il premio pagato resterà acquisito alla Società, salvo eventuale annullamento della "Concessione" per fatti non imputabili al Contraente, nel qual caso la Società restituirà la frazione di premio netto relativo al periodo di tempo intercorrente fra la data in cui il Contraente avrà comprovato la liberazione della garanzia nei modi previsti dall'art. 4 e la scadenza fissata in polizza, restando però acquisito dalla Società un minimo di tre decimi del premio annuo. In caso di maggior durata e, comunque fino a quando il Contraente non presenti i documenti indicati nel successivo art. 4, esso è tenuto al pagamento dei supplementi di premio. Tali supplementi sono dovuti in via anticipata nella misura indicata nella tabella di "liquidazione del premio". Il mancato pagamento di supplementi di premio non potrà essere opposto, in nessun caso al Comune Garantito.

**Art. 4 - Liberazione dell'obbligo di pagamento dei supplementi di premio** - Il Contraente, per essere liberato dall'obbligo di pagamento dei supplementi di premio, deve consegnare alla Società:

a) l'originale della polizza restituitogli dal Comune Garantito con annotazione di svincolo;

oppure

b) una dichiarazione rilasciata dal Comune Garantito che liberi la Società da ogni responsabilità in ordine alla garanzia prestata, fermo restando che, ai fini dell'art. 3, detta dichiarazione non avrà, in alcun caso, effetto retroattivo.

**Art. 5 - Pagamento del risarcimento** - Il pagamento delle somme dovute in base alla presente polizza sarà effettuato dalla Società entro il termine massimo di 30 giorni dal ricevimento della richiesta scritta del Comune Garantito, restando inteso che, ai sensi dell'art. 1944 C.C., la Società non godrà del beneficio della preventiva escussione del Contraente. Il pagamento avverrà dopo un semplice avviso al Contraente senza bisogno di preventivo consenso da parte di quest'ultimo, che nulla potrà eccepire alla Società in merito al pagamento stesso.

**Art. 6 - Deposito cautelativo** - La Società avrà facoltà di chiedere al Contraente, e questo sarà tenuto a ottemperare alla richiesta, idonea controgaranzia fino all'importo garantito nei casi di:

- sopravvenuta insolvenza del Contraente, protesti a suo carico, peggioramento della sua situazione economica;
- inadempienza del Contraente in ordine al rimborso delle somme pagate dall'assicuratore o da qualsiasi fideiussore in dipendenza delle operazioni garantite con la presente polizza o di altre operazioni analoghe;
- liquidazione, trasformazione o cessione della Ditta Contraente.

La mancata costituzione del deposito cautelativo non potrà in nessun caso essere opposta al Comune Garantito.

**Art. 7 - Rivalsa - Surrogazione** - Il Contraente si impegna a rimborsare alla Società, a semplice richiesta, tutte le somme da questa versate in forza della presente polizza per capitali, interessi e spese con espressa rinuncia ad ogni e qualsiasi eccezione, comprese quelle previste dall'art. 1952 C.C. La Società è surrogata nei limiti delle somme pagate, al Comune Garantito in tutti i diritti, ragioni ed azioni verso il Contraente, i suoi successori ed aventi causa a qualsiasi titolo. In ogni caso, il tasso degli interessi di mora è fissato in misura pari a quello del saggio ufficiale di sconto, aumentato di tre punti. Il Comune Garantito faciliterà le azioni di recupero fornendo alla Società tutti gli elementi utili in suo possesso.

**Art. 8 - Rivalsa delle spese di recupero** - Gli oneri di qualsiasi natura che la Società dovrà sostenere per il recupero delle somme versate o comunque derivanti dalla presente polizza sono a carico del Contraente.

**Art. 9 - Imposte e tasse** - Le imposte, le tasse, i contributi e tutti gli altri oneri stabiliti per legge, presenti e futuri, relativi al premio, agli accessori, alla polizza ed agli atti ad essa dipendenti sono a carico del Contraente, anche se il pagamento sia stato anticipato dalla Società.

**Art. 10 - Forma delle comunicazioni alla Società - Foro competente** - Tutte le comunicazioni o notifiche alla Società, dipendenti dalla presente polizza, per essere valide dovranno essere fatte esclusivamente con lettera raccomandata alla sede della sua Direzione Tecnica Cautzioni - Via Abruzzi, 10 - 00187 Roma. Il Foro competente è esclusivamente quello dell'Autorità Giudiziaria nella cui giurisdizione rientra il Comune Garantito per qualsiasi controversia che possa sorgere nei confronti di esso. Per quanto attiene invece ai rapporti tra la Società e il Contraente, il Foro competente, a scelta della parte attrice, è quello del luogo dove ha sede la direzione della Società ovvero quello dove ha sede l'Agenzia che ha emesso la polizza.

HDI Assicurazioni S.p.A.

Il Contraente

(Timbro e Firma)

**FMC s.r.l.**

Via delle Fresie, snc  
90015 Cefalù (PA)

L'Amministratore Unico

Agli effetti degli articoli 1341 e 1342 C.C. il sottoscritto dichiara di approvare specificatamente le disposizioni contenute nei seguenti articoli delle Condizioni Generali di Assicurazione: Art. 6 (Deposito cautelativo - Utilizzo delle somme); Art. 7 (Rinuncia a tutte le eccezioni comprese quelle previste dall'art. 1952 C.C.); Art. 10 (Foro competente)

Il Contraente

(Timbro e Firma)

**FMC s.r.l.**

Via delle Fresie, snc  
90015 Cefalù (PA)

L'Amministratore Unico

Il Contraente dichiara di aver ricevuto dalla Società prima della sottoscrizione della polizza, l'informativa di cui all'art. 185 del decreto Legislativo del 7.09.2005 n. 209.

Il Contraente

(Timbro e Firma)

**FMC s.r.l.**

Via delle Fresie, snc  
90015 Cefalù (PA)

L'Amministratore Unico

La presente polizza è stata generata nel rispetto delle norme tecniche, dei criteri e dei requisiti stabiliti nel DPCM del 30.03.2009 e successive modifiche. La sua copia cartacea ha valenza probatoria ai sensi dell'art. 16 del D. Lgs. del 30/12/2010, n. 235. La firma digitale del documento, la sua originalità e la corrispondenza del suo contenuto sono verificabili, secondo la regolamentazione definita da CNIPA ([www.cnipa.gov.it](http://www.cnipa.gov.it)), mediante accesso al sito istituzionale di HDI Assicurazioni alla pagina <http://verificadocumenti.hdiassicurazioni.it/verificaFirmaDigitale.aspx> e digitando poi il numero di polizza e il "Codice controllo" riportati su questo documento.

alla Polizza n.  
1027423630Agenzia **PATERNO' - 1027** Ufficio di Rappresentanza Codice Unità di Vendita  
**1027**Contraente  
**FMC S.R.L.**Beneficiario  
**COMUNE DI CEFALU'****Causale Garanzia/Descrizione Lavori:****VARIANTE - COMPLET. EDIFICATORIO, IN C.DA S. LUCIA, PER LA REALIZZAZ. DI STRUTTURE DA DESTINARE AD  
ATTIVITA' COMMERCIALE, PARCHEGGI E SERVIZI A SUPPORTO DELLA RICETTIVITA' COMMERCIALE, PARCHEGGI E  
SERVIZI A SUPPORTO DELLA RICETTIVITA' TURISTICA. FG. 4 PART. 1618 EX 1590 - 1591***Il presente allegato fa parte integrante della polizza cui si riferisce e dalla quale sono regolate tutte le altre  
condizioni di assicurazione.*

Originale in quattro esemplari in:	il:	Allegato	Modello	Edizione
PATERNO' (CT)	06/09/2019		D1004	11/2011

Il Contraente **FMC s.r.l.**  
Via delle Fresie, snc  
90015 Cefalù (PA)  
L'Amministratore Unico

HDI Assicurazioni S.p.A.

La presente polizza è stata generata nel rispetto delle norme tecniche, dei criteri e dei requisiti stabiliti nel DPCM del 30.03.2009 e successive modifiche. La sua copia cartacea ha valenza probatoria ai sensi dell'art 16 del D. Lgs. del 30/12/2010, n. 235. La firma digitale del documento, la sua originalità e la corrispondenza del suo contenuto sono verificabili, secondo la regolamentazione definita da CNIPA (www.cnipa.gov.it), mediante accesso al sito istituzionale di HDI Assicurazioni alla pagina <http://verificadocumenti.hdiassicurazioni.it/VerificaFirmaDigitale.aspx> e digitando poi il numero di polizza e il "Codice controllo" riportati su questo documento.

PAGINA BIANCA





## Polizza Fidejussoria

Cauzione a Garanzia degli Obblighi ed Oneri di cui alle Concessioni Edilizie Rilasciate ai sensi della legge 28/01/1977 n°10 e successive modificazioni

(Testo approvato dall'ANIA Associazione Nazionale tra le Imprese Assicuratrici)

Polizza	Numero	Ramo	N. Stampato	Codice Agenzia/SubAgenzia	Categoria rischio	Codice controllo
	1027423630	15		1027 SZQ	131	907
	Durata della Garanzia 0 giorni 0 mesi 2 anni		Decorrenza 09/09/2019		Scadenza 09/09/2021	
	Frazionamento dei supplementi di premio Annuale				Con inizio quietanzamento dalla scadenza suindicata	
Contraente (Ditta Obbligata)	Denominazione FMC S.R.L.					
	Indirizzo VIA DELLE FRESIE S.N.C.			C.A.P. 90015	Località CEFALU'	Provincia PA
	Codice Fiscale o Partita I.V.A. 06764430820 / 06764430820			Numero posizione (carpetta) 00000196156		
Beneficiario	Comune di COMUNE DI CEFALU' C.F./P.IVA : 00110740826					
	CORSO RUGGERO 139 - 90015 - CEFALU' (PA)					

### Premesso

Che a seguito di richiesta del Contraente sopra nominato, il Sindaco del Comune Garantito ha notificato avviso dell'avvenuta emanazione del provvedimento di concessione edilizia ai sensi

delle vigenti disposizioni di Legge ed in attuazione di regolare delibera consiliare; che, in quanto ne ricorrano gli estremi di applicabilità, ed in relazione alla concessione sottoindicata, è

stata stipulata tra le Parti una Convenzione ai sensi dell'art. 7 della Legge 28 Gennaio 1977 n.10 ovvero da parte del Contraente è stato sottoscritto un atto unilaterale d'obbligo;

### ciò premesso

La Società HDI Assicurazioni S.p.A. (in seguito denominata Società), domiciliata in Roma - Via Abruzzi, 10, autorizzata all'esercizio del Ramo Cauzioni con D.M. 22/7/1994 (G.U. n. 186 del 10/8/94) con la presente polizza si costituisce

Fidejussore nell'interesse del Contraente - il quale accetta per se, per i propri successori ed aventi causa, dichiarandosi con questi solidalmente tenuto per le obbligazioni derivanti dal presente contratto - a favore del Comune

Garantito, fino alla concorrenza del massimale di garanzia sottoindicato, quale importo della cauzione dovuta dal Contraente a garanzia dell'adempimento degli oneri ed obblighi assunti in dipendenza della concessione di seguito specificata.

### Obbligazione garantita

X	A	
	B	Corresponsione di oneri di urbanizzazione
	C	Corresponsione di oneri commisurati al costo di costruzione
	D	Realizzazione di opere di urbanizzazione
	E	Come da comunicazione del Comune prot. n. .... del
X	F	Come da convenzione ai sensi dell'art. 7 della legge 28.1.77 n. 10 VARIANTE - COMPLET. EDIFICATORIO, IN C.D.A S. LUCIA, PER LA REALIZZAZ. DI STRUTTURE DA DESTINARE AD ATTIVITA' COMMERCIALE, PARCHEGGI E SERVIZI A SUPPORTO DELLA RICETTIVITA' COMMERCIALE; PARCHEGGI E SERVIZI A SUPPORTO DELLA RICETTIVITA' TURISTICA. FG. 4.PART. 1.618.EX.1590 - 1591.....

### Somma massima garantita

Fino alla concorrenza di 321.585,51 (Euro .. Trecentoventunomilacinquecentoottantacinque/51 ..)  
Corrispondente all'importo della cauzione richiesta dalla Ditta Obbligata per l'obbligazione garantita contrassegnata dalla AF

### Condizioni Particolari

### Premi da corrispondere

Alla Firma	Premio Imponibile	Diritti	Imposte	Totale
	4.088,88	0,00	511,12	4.600,00
Di proroga (secondo il frazionamento sopra indicato)	2.044,44		255,56	2.300,00
Originale in quattro esemplari in: PATERNO' (CT)			il 06/09/2019	

L'Agente certifica che la firma del Contraente/Ditta Obbligata è stata apposta in sua presenza previa verifica di documento di identità.

L'Agente

**FMC s.r.l.**  
Via delle Fresie, snc  
90015 Cefalù (PA)  
L'Amministratore Unico

L'importo di € 4.600,00 è stato pagato Oggi .....

Prodotto o Esattore  
(Timbro e Firma)

## Condizioni Generali di Assicurazione

A tergo sono specificati tutti gli elementi idonei per la identificazione della obbligazione principali e quelli relativi alla presente polizza. Nel testo si designa con il termine "Società" la HDI Assicurazioni S.p.A. con "Ditta Obbligata" la persona fisica o giuridica nel cui interesse la Società si costituisce fideiussore e con "Comune Garantito" il beneficiario della garanzia.

**Art. 1 -Delimitazione della garanzia** -Alle Condizioni Generali e particolari contenute nella presente polizza, la Società, fino a concorrenza del capitale indicato e fino al momento della liberazione del Contraente, si costituisce fideiussore nell'interesse del Contraente medesimo per le somme che questo fosse tenuto a corrispondere al Comune Garantito in virtù degli obblighi ed oneri derivanti dagli atti indicati in premessa.

**Art. 2 -Pluralità di Contraenti** -Qualora la presente polizza venga stipulata da più soggetti questi assumono in solido verso la Società tutti gli obblighi derivanti dalla polizza stessa.

**Art. 3 -Calcolo del premio -Durata -Supplemento di premio** -Il premio è calcolato in base alla durata degli obblighi ed oneri assunti dal Contraente. In caso di minor durata, il premio pagato resterà acquisito alla Società, salvo eventuale annullamento della "Concessione" per fatti non imputabili al Contraente, nel qual caso la Società, restituirà la frazione di premio netto relativo al periodo di tempo intercorrente fra la data in cui il Contraente avrà comprovato la liberazione della garanzia nei modi previsti dall'art. 4 e la scadenza fissata in polizza, restando però acquisito dalla Società un minimo di tre decimi del premio annuo. In caso di maggior durata e, comunque fino a quando il Contraente non presenti i documenti indicati nel successivo art. 4, esso è tenuto al pagamento dei supplementi di premio. Tali supplementi sono dovuti in via anticipata nella misura indicata nella tabella di "liquidazione del premio". Il mancato pagamento di supplementi di premio non potrà essere opposto, in nessun caso al Comune Garantito.

**Art. 4 -Liberazione dell'obbligo di pagamento dei supplementi di premio** -Il Contraente, per essere liberato dall'obbligo di pagamento dei supplementi di premio, deve consegnare alla Società:

a) l'originale della polizza restituitogli dal Comune Garantito con annotazione di svincolo;

oppure

b) una dichiarazione rilasciata dal Comune Garantito che liberi la Società da ogni responsabilità in ordine alla garanzia prestata, fermo restando che, ai fini dell'art. 3, detta dichiarazione non avrà, in alcun caso, effetto retroattivo.

**Art. 5 -Pagamento del risarcimento** -il pagamento delle somme dovute in base alla presente polizza sarà effettuato dalla Società entro il termine massimo di 30 giorni dal ricevimento della richiesta scritta del Comune Garantito, restando inteso che, ai sensi dell'art. 1944 C.C., la Società non godrà del beneficio della preventiva escussione del Contraente. Il pagamento avverrà dopo un semplice avviso al Contraente senza bisogno di preventivo consenso da parte di quest'ultimo, che nulla potrà eccepire alla Società in merito al pagamento stesso.

**Art. 6 -Deposito cautelativo** -La Società avrà facoltà di chiedere al Contraente, e questo sarà tenuto a ottemperare alla richiesta, idonea controgaranzia fino all'importo garantito nei casi di:

- sopravvenuta insolvenza del Contraente, protesti a suo carico, peggioramento della sua situazione economica;
- inadempienza del Contraente in ordine al rimborso delle somme pagate dall'assicuratore o da qualsiasi fideiussore in dipendenza delle operazioni garantite con la presente polizza o di altre operazioni analoghe;
- liquidazione, trasformazione o cessione della Ditta Contraente.

La mancata costituzione del deposito cautelativo non potrà in nessun caso essere opposta al Comune Garantito.

**Art. 7 -Rivalsa -Surrogazione** -Il Contraente si impegna a rimborsare alla Società, a semplice richiesta, tutte le somme da questa versate in forza della presente polizza per capitali, interessi e spese con espressa rinuncia ad ogni e qualsiasi eccezione, comprese quelle previste dall'art. 1952 C.C.. La Società è surrogata nei limiti delle somme pagate, al Comune Garantito in tutti i diritti, ragioni ed azioni verso il Contraente, i suoi successori ed aventi causa a qualsiasi titolo. In ogni caso, il tasso degli interessi di mora è fissato in misura pari a quello del saggio ufficiale di sconto, aumentato di tre punti. Il Comune Garantito faciliterà le azioni di recupero fornendo alla Società tutti gli elementi utili in suo possesso.

**Art. 8 -Rivalsa delle spese di recupero** -Gli oneri di qualsiasi natura che la Società dovrà sostenere per il recupero delle somme versate o comunque derivanti dalla presente polizza sono a carico del Contraente.

**Art. 9 -Imposte e tasse** -Le imposte, le tasse, i contributi e tutti gli altri oneri stabiliti per legge, presenti e futuri, relativi al premio, agli accessori, alla polizza ed agli atti ad essa dipendenti sono a carico del Contraente, anche se il pagamento sia stato anticipato dalla Società.

**Art. 10 -Forma delle comunicazioni alla Società -Foro competente** -Tutte le comunicazioni o notifiche alla Società, dipendenti dalla presente polizza, per essere valide dovranno essere fatte esclusivamente con lettera raccomandata alla sede della sua Direzione Tecnica Cauzioni -Via Abruzzi, 10 -00187 Roma. Il Foro competente è esclusivamente quello dell'Autorità Giudiziaria nella cui giurisdizione rientra il Comune Garantito per qualsiasi controversia che possa sorgere nei confronti di esso. Per quanto attiene invece ai rapporti tra la Società e il Contraente, il Foro competente, a scelta della parte attrice, è quello del luogo dove ha sede la direzione della Società ovvero quello dove ha sede l'Agenzia che ha emesso la polizza.

**Il Contraente**  
(Timbro e Firma)

**FMC s.r.l.**  
Via delle Fresie, snc  
90015 Cefalù (PA)  
L'Amministratore Unico

**HDI Assicurazioni S.p.A.**

*[Firma]*

Agli effetti degli articoli 1341 e 1342 C.C. il sottoscritto dichiara di approvare specificatamente le disposizioni contenute nei seguenti articoli delle Condizioni Generali di Assicurazione: Art. 6 - (Deposito cautelativo - Utilizzo delle somme); Art. 7 - (Rinuncia a tutte le eccezioni comprese quelle previste dall'art. 1952 C.C.); Art. 10 - (Foro competente)

**Il Contraente**  
(Timbro e Firma)

**FMC s.r.l.**  
Via delle Fresie, snc  
90015 Cefalù (PA)  
L'Amministratore Unico

Il Contraente dichiara di aver ricevuto dalla Società prima della sottoscrizione della polizza, l'informativa di cui all'art. 185 del decreto Legislativo del 7.09.2005 n. 209.

**Il Contraente**  
(Timbro e Firma)

**FMC s.r.l.**  
Via delle Fresie, snc  
90015 Cefalù (PA)  
L'Amministratore Unico



		alla Polizza n. 1027423630
Agenzia PATERNO' - 1027	Ufficio di Rappresentanza	Codice Unità di Vendita 1027
Contraente FMC S.R.L.		
Beneficiario COMUNE DI CEFALU'		

**Causale Garanzia/Descrizione Lavori:**

VARIANTE - COMPLET. EDIFICATORIO, IN C.DA S. LUCIA, PER LA REALIZZAZ. DI STRUTTURE DA DESTINARE AD ATTIVITA' COMMERCIALE, PARCHEGGI E SERVIZI A SUPPORTO DELLA RICETTIVITA' COMMERCIALE, PARCHEGGI E SERVIZI A SUPPORTO DELLA RICETTIVITA' TURISTICA. FG. 4 PART. 1618 EX 1590 - 1591

*Il presente allegato fa parte integrante della polizza cui si riferisce e dalla quale sono regolate tutte le altre condizioni di assicurazione.*

Originale in quattro esemplari in:	il:	Allegato	Modello	Edizione
PATERNO' (CT)	06/09/2019		D1004	11/2011

Il Contraente **FMC s.r.l.**  
Via delle Fresie, snc  
90015 Cefalù (PA)  
L'Amministratore Unico

HDI Assicurazioni S.p.A.

La presente polizza è stata generata nel rispetto delle norme tecniche dei contratti e dei requisiti stabiliti nel DPCM del 30.03.2009 e successive modifiche. La sua copia cartacea ha valenza probatoria ai sensi dell'art 16 del D. Lgs. del 30/12/2010, n. 235. La firma digitale del documento, la sua originalità e la corrispondenza del suo contenuto sono verificabili, secondo la regolamentazione definita da CNIPA ([www.cnipa.gov.it](http://www.cnipa.gov.it)), mediante accesso al sito istituzionale di HDI Assicurazioni alla pagina <http://verificadocumenti.hdiassicurazioni.it/VerificaFirmaDigitale.aspx> e digitando poi il numero di polizza e il "Codice controllo" riportati su questo documento.



PAGINA BIANCA





**Polizza Fidejussoria**

Cauzione a Garanzia degli Obblighi ed Oneri di cui alle Concessioni Edilizie Rilasciate ai sensi della legge 28/01/1977 n°10 e successive modificazioni (Testo approvato dall'ANIA Associazione Nazionale tra le Imprese Assicuratrici)

<b>Polizza</b>	Numero	Ramo	N. Stampato	Codice Agenzia/SubAgenzia	Categoria rischio	Codice controllo
	1027423630	15		1027 5ZQ	131	907
	Durata della Garanzia	Decorrenza		Scadenza		
	0 giorni 0 mesi 2 anni	09/09/2019		09/09/2021		
	Frazionamento dei supplementi di premio			Con inizio quietanzamento dalla scadenza suindicata		
	Annuale					

<b>Contraente</b> (Ditta Obbligata)	Denominazione					
	FMC S.R.L.					
	Indirizzo	C.A.P.	Località	Provincia		
	VIA DELLE FRESIE S.N.C.	90015	CEFALU'	PA		
	Codice Fiscale o Partita I.V.A.	Numero posizione (carpetta)				
	06764430820 / 06764430820	00000196156				

<b>Beneficiario</b>	Comune di	COMUNE DI CEFALU'	CORSO RUGGERO 139 - 90015 - CEFALU' (PA)
	C.F.P.IVA :	00110740826	

**Premesso**  
 Che a seguito di richiesta del Contraente sopra nominato, il Sindaco del Comune Garantito ha notificato avviso dell'avvenuta emanazione del provvedimento di concessione edilizia ai sensi delle vigenti disposizioni di Legge ed in attuazione di regolare delibera consiliare; che, in quanto ne ricorrano gli estremi di applicabilità, ed in relazione alla concessione sottoindicata, è stata stipulata tra le Parti una Convenzione ai sensi dell'art. 7 della Legge 28 Gennaio 1977 n.10 ovvero da parte del Contraente è stato sottoscritto un atto unilaterale d'obbligo;

**ciò premesso**  
 La Società HDI Assicurazioni S.p.A. (in seguito denominata Società), domiciliata in Roma - Via Abruzzi, 10, autorizzata all'esercizio del Ramo Cauzioni con D.M. 22/7/1994 (G.U. n. 186 del 10/8/94) con la presente polizza si costituisce Fidejussore nell'interesse del Contraente - il quale accetta per se, per i propri successori ed aventi causa, dichiarandosi con questi solidalmente tenuto per le obbligazioni derivanti dal presente contratto - a favore del Comune Garantito, fino alla concorrenza del massimale di garanzia sottoindicato, quale importo della cauzione dovuta dal Contraente a garanzia dell'adempimento degli oneri ed obblighi assunti in dipendenza della concessione di seguito specificata.

<b>Obbligazione garantita</b>	
<input checked="" type="checkbox"/> A	Corresponsione di oneri di urbanizzazione
<input type="checkbox"/> B	Corresponsione di oneri commisurati al costo di costruzione
<input type="checkbox"/> C	Realizzazione di opere di urbanizzazione
<input type="checkbox"/> D	Come da comunicazione del Comune prot. n. .... del
<input type="checkbox"/> E	Come da convenzione ai sensi dell'art. 7 della legge 28.1.77 n. 10
<input checked="" type="checkbox"/> F	<b>VARIANTE - COMPLET. EDIFICATORIO, IN C.DA S. LUCIA, PER LA REALIZZAZ. DI STRUTTURE DA DESTINARE AD ATTIVITA' COMMERCIALE, PARCHEGGI E SERVIZI A SUPPORTO DELLA RICETTIVITA' COMMERCIALE, PARCHEGGI E SERVIZI A SUPPORTO DELLA RICETTIVITA' TURISTICA. FG. 4.PART. 1618 EX.1590 - 1591.....</b>

**Somma massima garantita**  
 Fino alla concorrenza di 321.585,51 (Euro Trecentoventunomilacinquecentoottantacinque/51)

Corrispondente all'importo della cauzione richiesta dalla Ditta Obbligata per l'obbligazione garantita contrassegnata dalla **AF**

<b>Condizioni Particolari</b>						
	<b>Premi da corrispondere</b>	Alla Firma	Premio Imponibile	Diritti	Imposte	Totale
			4.088,88	0,00	511,12	4.600,00
	Di proroga (secondo il frazionamento sopra indicato)		2.044,44		255,56	2.300,00
	Originale in quattro esemplari in:	PATERNO' (CT)		il 06/09/2019		

L'Agente certifica che la firma del Contraente/Ditta Obbligata è stata apposta in sua presenza previa verifica di documento di identità.

L'Agente

L'importo di € 4.600,00 è stato pagato Oggi ..... a mie mani  
 Produttore o Esattore (Timbro e Firma)

**Condizioni Generali di Assicurazione**

A tergo sono specificati tutti gli elementi idonei per la identificazione della obbligazione principali e quelli relativi alla presente polizza. Nel testo si designa con il termine "Società" la HDI Assicurazioni S.p.A. con "Ditta Obbligata" la persona fisica o giuridica nel cui interesse la Società si costituisce fideiussore e con "Comune Garantito" il beneficiario della garanzia.

**Art. 1 - Delimitazione della garanzia** -Alle Condizioni Generali e particolari contenute nella presente polizza, la Società, fino a concorrenza del capitale indicato e fino al momento della liberazione del Contraente, si costituisce fideiussore nell'interesse del Contraente medesimo per le somme che questo fosse tenuto a corrispondere al Comune Garantito in virtù degli obblighi ed oneri derivanti dagli atti indicati in premessa.

**Art. 2 - Pluralità di Contraenti** -Qualora la presente polizza venga stipulata da più soggetti questi assumono in solido verso la Società tutti gli obblighi derivanti dalla polizza stessa.

**Art. 3 -Calcolo del premio -Durata -Supplemento di premio** -Il premio è calcolato in base alla durata degli obblighi ed oneri assunti dal Contraente. In caso di minor durata, il premio pagato resterà acquisito alla Società, salvo eventuale annullamento della "Concessione" per fatti non imputabili al Contraente, nel qual caso la Società, restituirà la frazione di premio netto relativo al periodo di tempo intercorrente fra la data in cui il Contraente avrà comprovato la liberazione della garanzia nei modi previsti dall'art. 4 e la scadenza fissata in polizza, restando però acquisito dalla Società un minimo di tre decimi del premio annuo. In caso di maggior durata e, comunque fino a quando il Contraente non presenti i documenti indicati nel successivo art. 4, esso è tenuto al pagamento dei supplementi di premio. Tali supplementi sono dovuti in via anticipata nella misura indicata nella tabella di "liquidazione del premio". Il mancato pagamento di supplementi di premio non potrà essere opposto, in nessun caso al Comune Garantito.

**Art. 4 -Liberazione dell'obbligo di pagamento dei supplementi di premio** -Il Contraente, per essere liberato dall'obbligo di pagamento dei supplementi di premio, deve consegnare alla Società:

a) l'originale della polizza restituitogli dal Comune Garantito con annotazione di svincolo;

oppure

b) una dichiarazione rilasciata dal Comune Garantito che liberi la Società da ogni responsabilità in ordine alla garanzia prestata, fermo restando che, ai fini dell'art. 3, detta dichiarazione non avrà, in alcun caso, effetto retroattivo.

**Art. 5 -Pagamento del risarcimento** -il pagamento delle somme dovute in base alla presente polizza sarà effettuato dalla Società entro il termine massimo di 30 giorni dal ricevimento della richiesta scritta del Comune Garantito, restando inteso che, ai sensi dell'art. 1944 C.C., la Società non godrà del beneficio della preventiva escussione del Contraente. Il pagamento avverrà dopo un semplice avviso al Contraente senza bisogno di preventivo consenso da parte di quest'ultimo, che nulla potrà eccepire alla Società in merito al pagamento stesso.

**Art. 6 -Deposito cautelativo** -La Società avrà facoltà di chiedere al Contraente, e questo sarà tenuto a ottemperare alla richiesta, idonea controgaranzia fino all'importo garantito nei casi di:

- sopravvenuta insolvenza del Contraente, protesti a suo carico, peggioramento della sua situazione economica;
- inadempienza del Contraente in ordine al rimborso delle somme pagate dall'assicuratore o da qualsiasi fideiussore in dipendenza delle operazioni garantite con la presente polizza o di altre operazioni analoghe;
- liquidazione, trasformazione o cessione della Ditta Contraente.

La mancata costituzione del deposito cautelativo non potrà in nessun caso essere opposta al Comune Garantito.

**Art. 7 -Rivalsa -Surrogazione** -Il Contraente si impegna a rimborsare alla Società, a semplice richiesta, tutte le somme da questa versate in forza della presente polizza per capitali, interessi e spese con espressa rinuncia ad ogni e qualsiasi eccezione, comprese quelle previste dall'art. 1952 C.C.. La Società è surrogata nei limiti delle somme pagate, al Comune Garantito in tutti i diritti, ragioni ed azioni verso il Contraente, i suoi successori ed aventi causa a qualsiasi titolo. In ogni caso, il tasso degli interessi di mora è fissato in misura pari a quello del saggio ufficiale di sconto, aumentato di tre punti. Il Comune Garantito faciliterà le azioni di recupero fornendo alla Società tutti gli elementi utili in suo possesso.

**Art. 8 -Rivalsa delle spese di recupero** -Gli oneri di qualsiasi natura che la Società dovrà sostenere per il recupero delle somme versate o comunque derivanti dalla presente polizza sono a carico del Contraente.

**Art. 9 -Imposte e tasse** -Le imposte, le tasse, i contributi e tutti gli altri oneri stabiliti per legge, presenti e futuri, relativi al premio, agli accessori, alla polizza ed agli atti ad essa dipendenti sono a carico del Contraente, anche se il pagamento sia stato anticipato dalla Società.

**Art. 10 -Forma delle comunicazioni alla Società -Fore competente** -Tutte le comunicazioni o notifiche alla Società, dipendenti dalla presente polizza, per essere valide dovranno essere fatte esclusivamente con lettera raccomandata alla sede della sua Direzione Tecnica Cauzioni -Via Abruzzi, 10 -00187 Roma. Il Foro competente è esclusivamente quello dell'Autorità Giudiziarica nella cui giurisdizione rientra il Comune Garantito per qualsiasi controversia che possa sorgere nei confronti di esso. Per quanto attiene invece ai rapporti tra la Società e il Contraente, il Foro competente, a scelta della parte attrice, è quello del luogo dove ha sede la direzione della Società ovvero quello dove ha sede l'Agenzia che ha emesso la polizza.

**Il Contraente**

(Timbro e Firma)

**FMC s.r.l.**

Via delle Fresie, snc  
90015 Cefalù (PA)

L'Amministratore Unico

**HDI Assicurazioni S.p.A.**



Agli effetti degli articoli 1341 e 1342 C.C. il sottoscritto dichiara di approvare specificatamente le disposizioni contenute nei seguenti articoli delle Condizioni Generali di Assicurazione: Art.6 -(Deposito cautelativo - Utilizzo delle somme); Art. 7-(Rinuncia a tutte le eccezioni comprese quelle previste dall'art. 1952 C.C.); Art.10-(Fore competente)

**Il Contraente**

(Timbro e Firma)

**FMC s.r.l.**

Via delle Fresie, snc  
90015 Cefalù (PA)

L'Amministratore Unico

Il Contraente dichiara di aver ricevuto dalla Società prima della sottoscrizione della polizza, l'informativa di cui all'art. 185 del decreto Legislativo del 7.09.2005 n. 209.

**Il Contraente**

(Timbro e Firma)

**FMC s.r.l.**

Via delle Fresie, snc  
90015 Cefalù (PA)

L'Amministratore Unico



alla Polizza n.  
1027423630

Agenzia	Ufficio di Rappresentanza	Codice Unità di Vendita
PATERNO' - 1027		1027

Contraente  
FMC S.R.L.

Beneficiario  
COMUNE DI CEFALU'

Causale Garanzia/Descrizione Lavori:  
VARIANTE - COMPLET. EDIFICATORIO, IN C.DA S. LUCIA, PER LA REALIZZAZ. DI STRUTTURE DA DESTINARE AD ATTIVITA' COMMERCIALE, PARCHEGGI E SERVIZI A SUPPORTO DELLA RICETTIVITA' COMMERCIALE, PARCHEGGI E SERVIZI A SUPPORTO DELLA RICETTIVITA' TURISTICA. FG. 4 PART. 1618 EX 1590 - 1591

*Il presente allegato fa parte integrante della polizza cui si riferisce e dalla quale sono regolate tutte le altre condizioni di assicurazione.*

Originale in quattro esemplari in:	il:	Allegato	Modello	Edizione
PATERNO' (CT)	06/09/2019		D1004	11/2011

Il Contraente **FMC s.r.l.**  
Via delle Fresie, snc  
90015 Cefalu' (PA)  
L'Amministratore Unico

HDI Assicurazioni S.p.A.

La presente polizza e' stata generata nel rispetto delle norme tecniche, dei criteri e dei requisiti stabiliti nel DPCM del 30.03.2009 e successive modifiche. La sua copia cartacea ha valenza probatoria ai sensi dell'art 16 del D. Lgs. del 30/12/2010, n. 235. La firma digitale del documento, la sua originalita' e la corrispondenza del suo contenuto sono verificabili, secondo la regolamentazione definita da CNIPA ([www.cnipa.gov.it](http://www.cnipa.gov.it)), mediante accesso al sito istituzionale di HDI Assicurazioni alla pagina <http://verificadocumenti.hdiassicurazioni.it/VerificaFirmaDigitale.aspx> e digitando poi il numero di polizza e il "Codice controllo" riportati su questo documento.

PAGINA BIANCA

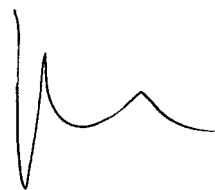
A handwritten signature in black ink, consisting of several loops and a long horizontal stroke at the end.A handwritten signature in black ink, featuring a large, stylized initial 'M' followed by a horizontal line.A small handwritten signature or mark in black ink, possibly a stylized letter or symbol.

Spett.le Marco Ciccarello  
Via Mazzini, 205  
92100 Agrigento (AG)

**Conferimento incarico di assistenza e consulenza finalizzata alla presentazione o proposte di contratti assicurativi.**

Il sottoscritto CALABRESE GIUSEPPE in nome proprio o in qualità di amministratore legale della Società FMC SRI

P.Iva/Codice Fiscale 06764430820

Con la presente conferisce alla Marco Ciccarello, abilitato a svolgere l'attività di intermediazione e regolarmente iscritto al RUI (E000401368), l'incarico di prestare assistenza e consulenza finalizzata alla presentazione o proposte di contratti assicurativi.

La Marco Ciccarello acquisirà ogni informazione utile ad identificare le richieste ed esigenze assicurative e fornirà le delucidazioni ed i chiarimenti necessari ad una corretta interpretazione dei prodotti assicurativi e sulle estensioni di garanzia in relazione alle condizioni di rischio. Provvederà, inoltre, a segnalare ogni novità assicurativa per innovamento del mercato.

In particolare il presente incarico avrà ad oggetto la redazione di piani assicurativi mirati:

- All'analisi dei rischi assicurabili afferenti \_\_\_\_\_;  
 All'esame delle polizze in essere;  Alla formulazione di piani assicurativi confacenti alle esigenze emerse;  
 All'individuazione delle compagnie più idonee;  Alla formulazione delle condizioni di polizza più idonee;  
 Alla ricerca nel mercato assicurativo delle migliori condizioni economiche e contrattuali per la copertura dei rischi assicurativi.

Il presente incarico avrà durata annuale a decorrere dalla sottoscrizione del presente contratto.

La presente lettera ha effetto immediato, annulla e sostituisce altre lettere di incarico a chiunque conferite prima della presente.

Qualora non giunga nostra eventuale revoca scritta, ovvero Vostra formale rinuncia o revoca, che dovranno entrambe essere comunicate all'altra parte, a mezzo lettera raccomandata inviata con un preavviso di almeno 30 giorni, l'incarico si intenderà rinnovato di un altro anno.

Resta inteso tra le parti che il Cliente avrà piena libertà di accettare o meno le proposte assicurative.

Si conviene che l'attività di consulenza sarà svolta a titolo oneroso purché, ai sensi dell'art. 59 del Regolamento IVASS n.40 del 2018 (Vendita con Consulenza), venga individuato, tra i fornitori disponibili sul mercato con cui collabora la Marco Ciccarello, il contratto assicurativo più adeguato a soddisfare una o più delle seguenti caratteristiche:

- Convenienza tariffaria e/o dei tassi applicati;  Completezza delle coperture richieste;  Specificità di alcune garanzie e/o condizioni;  Minor costo a parità di garanzie;  Maggiori garanzie a parità di costo;  Unica proposta assicurativa individuata;  Altro \_\_\_\_\_

Con la presente si conferisce il consenso alla trasmissione della documentazione in formato elettronico ai sensi dell'art. 7 del regolamento Ivass n. 8/2015. (mail o pec \_\_\_\_\_)

Tutte le controversie che dovessero insorgere in relazione al presente incarico, comprese quelle relative alla sua validità, interpretazione, esecuzione e risoluzione, saranno di esclusiva competenza del Foro di Agrigento.

Firma

Luogo e data \_\_\_\_\_

**FMC s.r.l.**  
Via delle Fresie, snc  
90015 Cefalu' (CA)  
L'Amministratore Unico



## Informativa ai sensi dell'articolo 13 del REGOLAMENTO 679/2016

### 1. Finalità del trattamento dei dati

Ai sensi dell'art.13 del Regolamento 679/2016 (di seguito denominato "Regolamento"), ed in relazione ai dati personali che La riguardano e che formeranno oggetto di trattamento, La informiamo che la Marco Ciccarello, intende acquisire i dati personali per lo svolgimento delle seguenti attività:

- a) Valutazione dei requisiti per concedere la polizza: la base giuridica del trattamento è lo svolgimento di attività precontrattuale; nel caso siano raccolti dati particolari la base giuridica del trattamento è il consenso;
- b) Espletamento della finalità di conclusione, gestione ed esecuzione del contratto assicurativo e delle prestazioni assicurative, rese anche tramite terzi; la base giuridica del trattamento è lo svolgimento contrattuale;
- c) eventualmente l'invio di comunicazioni e/o materiale relativo a nuove proposte assicurative, informazione e promozione commerciale dei prodotti assicurativi, nonché per l'esecuzione dell'attività di consulenza assicurativa; la base giuridica del trattamento è il consenso.

### 2. Modalità del trattamento

Il trattamento dei dati personali è realizzato per mezzo di operazioni o complessi di operazioni (raccolta, registrazione, elaborazione, comunicazioni, conservazione, cancellazione, sicurezza). I dati verranno trattati principalmente con strumenti manuali, elettronici o comunque automatizzati, informatici e telematici con logiche strettamente correlate alle finalità sopra indicate e verranno memorizzati sia su supporti informatici sia su supporti cartacei sia su ogni altro tipo di supporto idoneo, nel rispetto delle misure minime di sicurezza. Il trattamento dei dati personali è svolto dall'organizzazione del titolare e da società di fiducia con le quali si collabora e che operano quali autonomi titolari o quali responsabili esterni del trattamento, obbligati ad adempire in proprio alla normativa in materia di tutela di protezione dei dati personali. Si tratta in modo particolare di società che svolgono servizi di assunzione rischi, archiviazione della documentazione relativa ai rapporti intercorsi con la clientela, svolgimento di sopralluoghi, perizie, gestione e liquidazione sinistri.

### 3. Conferimento dei dati

La raccolta dei dati può essere effettuata presso l'interessato. Il conferimento dei dati personali può essere:

- a) Obbligatorio in base a legge, regolamento o normativa comunitaria, limitatamente ai dati personali richiesti in forza di dette leggi, regolamenti o normativa comunitaria;
- b) Obbligatoria per la conclusione di nuovi contratti;
- c) Facoltativo ai fini dello svolgimento dell'attività di informazione e di promozione commerciale di prodotti assicurativi nei confronti dell'assicurato stesso.

### 4. Rifiuto di conferimento dei dati

L'eventuale rifiuto da parte dell'interessato di conferire i dati personali:

- a) Nei casi di cui al punto 3, lett. a) e b), comporta l'impossibilità di concludere od eseguire i relativi contratti di assicurazione o di gestire e liquidare i sinistri;
- b) Nel caso di cui al punto 3, lett. c) non comporta alcuna conseguenza sui rapporti giuridici in essere ovvero in corso di costituzione, ma preclude la possibilità di svolgere attività di informazione e di promozione commerciale di prodotti assicurativi nei confronti dell'interessato.

### 5. Comunicazione dei dati

I dati personali relativi al trattamento in questione possono essere comunicati per le finalità di cui al punto 1 ad altri soggetti del settore assicurativo quali a titolo esemplificativo e non esaustivo: • assicuratori, coassicuratori e riassicuratori; • agenti, subagenti, produttori, mediatori di assicurazione ed altri canali di acquisizione di contratti di assicurazioni (ad esempio banche e Sim); • società che effettuano l'acquisizione, la registrazione e il trattamento di dati contenuti in documenti o supporti forniti al broker dai clienti per svolgere testi e capitoli assicurativi, convenzioni, etc. ; • società che svolgono servizi assicurativi di professionisti in genere: Risks Manager, società di stime patrimoniale, etc. ; • legali, periti e autofficine; • società di servizi a cui siano affidati la gestione, la liquidazione e il pagamento dei sinistri; • società di servizi tra cui quelle per l'informatica per consentire l'esecuzione di operazione e, o, servizi richiesti dal cliente (ad esempio,

servizi di trasferimento dati), per le procedure di archiviazione, per la stampa della corrispondenza e per la gestione della posta in arrivo e in partenza; • organismi associativi (Ania) e consortili propri del settore assicurativo; • Isvap e Ministero dell'industria e del commercio e dell'artigianato, Consap, Uci, Commissione di vigilanza sui fondi pensione, Ministero del lavoro e della previdenza sociale ed altre banche dati nei confronti delle quali la comunicazione dati è obbligatoria (ad esempio, Ufficio italiano cambi, Casellario centrali infortuni, Motorizzazione civile e dei trasporti in concessione); • società preposte al controllo delle frodi, al recupero crediti e la rilevazione di rischi creditizi e di insolvenza; • a Pubbliche amministrazioni, ai sensi di legge; • a società preposte alla certificazione di qualità. Senza il consenso dell'interessato può essere inficiata la qualità del servizio offerto al Cliente. L'interessato può essere gratuitamente messo a conoscenza dell'elenco dei destinatari delle comunicazioni dei dati personali, mediante richiesta scritta al titolare all'indirizzo mail [ciccarelloconsulenza@gmail.com](mailto:ciccarelloconsulenza@gmail.com) [marco.ciccarello@pec.it](mailto:marco.ciccarello@pec.it)

## 6. Diritti dell'interessato

In relazione al trattamento di dati personali l'interessato ha diritto, in ogni momento, di ottenere la conferma dell'esistenza o meno di dati personali che lo riguardano, la loro origine, la finalità e come vengono utilizzati. L'interessato ha diritto di ottenere l'aggiornamento, la rettificare, l'integrazione o la cancellazione, la trasformazione in forma anonima o il blocco dei dati trattati in violazione di legge, compresi quelli di cui non è necessaria la conservazione in relazione agli scopi per i quali sono stati raccolti o successivamente trattati. E' garantito il diritto a revocare il consenso in qualsiasi momento senza pregiudicare la liceità del trattamento basato sul consenso prestato prima della revoca. Può esercitare questi diritti, scrivendo alla seguente mail [ciccarelloconsulenza@gmail.com](mailto:ciccarelloconsulenza@gmail.com)

## 7. Titolare della protezione dei dati

Il responsabile della protezione dei dati è Marco Ciccarello, Via Mazzini n. 205, 92100 Agrigento – email: [ciccarelloconsulenza@gmail.com](mailto:ciccarelloconsulenza@gmail.com) [marco.ciccarello@pec.it](mailto:marco.ciccarello@pec.it)

## CONSENSO AL TRATTAMENTO DEI DATI PERSONALI

Preso atto dell'informativa di cui sopra,

Le chiediamo di esprimere il consenso per i trattamenti di dati strettamente necessari per le operazioni e servizi da Lei richiesti e più precisamente per:

- a) Il trattamento e comunicazione alle categorie di soggetti e nelle modalità indicate al punto 5 della predetta informativa per le finalità di cui al punto 1 dell'informativa e nelle modalità del punto 2.

Luogo e data

Nome e cognome a stampatello

Firma

\_\_\_\_/\_\_\_\_/\_\_\_\_

CAIABONE GIUSEPPE

**FMC s.r.l.**  
Via delle Fresie, snc  
90015 Cefalù (PA)  
L'Amministratore Unico

- b) Lo svolgimento di attività di informazione e di promozione commerciale di prodotti assicurativi dell'interessato, nonché di consulenza assicurativa.

Luogo e data

Nome e cognome a stampatello

Firma

\_\_\_\_/\_\_\_\_/\_\_\_\_

CAIABONE GIUSEPPE

**FMC s.r.l.**  
Via delle Fresie, snc  
90015 Cefalù (PA)  
L'Amministratore Unico

